MEMORIA ANUAL 2021

BANCO DE ALIMENTOS
MADRID

MEMORIA ANUAL 2021

ÍNDICE

CARTA DEL PRESIDENTE 3

EL BANCO DE ALIMENTOS DE MADRID 4

Conócenos, qué hacemos 4
Nuestra misión 5
Objetivos de desarrollo sostenible 6
Nuestros valores 7
Organización y Órganos de Gobierno 8
Transparencia y rendición de cuentas 9
Equipo humano 10
Voluntarios permanentes 11
Nuestras delegaciones 12
Datos básicos 14

OBTENCIÓN DE ALIMENTOS 16

Tipo y número de donantes de alimentos 17
Cantidad y procedencia de los alimentos 17
La Gran Recogida 18
Operaciones Kilo 19
Programas institucionales (FEAD) 20

DISTRIBUCIÓN DE ALIMENTOS 21

Entidades receptoras de alimentos y número de personas a las que atienden 22
Tipo y cantidad de alimentos distribuidos 24

OTRAS ACTIVIDADES Y COLABORACIONES 30

Alumnos en prácticas 30
Charlas y talleres de concienzación a niños y jóvenes 31
Proyecto calle 31
Asistencia a ferias 31
Colaboraciones especiales de empresas 32
Reconocimientos y premios recibidos en 2021 34

MEMORIA ECONÓMICA 35

Estados financieros 35
Balance abreviado al 31 de diciembre de 2021 (expresado en euros) 35
Cuenta de resultados abreviada 36
Financiación de los costes operativos 37
Destino de los ingresos 37
Costes de distribución 37

ANEXOS 38

1. Relación de empresas y entidades colaboradoras 38
2. Relación de entidades receptoras de alimentos 57

A través de la Memoria Anual os escribo de nuevo para informaros de la situación y actividad del Banco de Alimentos en el ejercicio 2021.

En el transcurso del año 2021 hemos visto como los indicadores de incidencia de la pandemia sufrida se han ido encajando en cifras tolerables y que la gravedad y agresividad de la misma se han ido dominando, a pesar de pequeños repuntes que hasta ahora han ido controlando nuestros servicios sanitarios.

A pesar de ello, todos los indicadores apuntan a que las tasas de pobreza y/o exclusión social actuales no experimentarán mejoras a corto plazo —las subidas de precios siguen su escalada— y que la situación económica de muchos residentes en la Comunidad de Madrid para hacer frente a una crisis de la envergadura de la actual sigue siendo muy precaria y así seguirá en 2022, agravada además por el impacto de la guerra de Ucrania en los precios de los alimentos.

Hemos de resaltar y dar las gracias a la solidaridad de las empresas e instituciones públicas y privadas, donantes particulares, eventos y ferias, Operaciones kilo en colegios, otras entidades educativas y empresas y la Gran Recogida en noviembre, gracias a su generosidad hemos podido afrontar la situación sin romper stock en nuestros almacenes, garantizando en todo momento la seguridad alimentaria de todas las personas atendidas, todos los meses del año, incluso el verano, con variedad y regularidad.

Mi agradecimiento al personal voluntario y contratado por su extraordinario esfuerzo. Hemos tenido que reorganizarnos para adaptarnos a la nueva situación y activar los cambios imprescindibles en nuestra manera de trabajar, implementando las herramientas necesarias para no interrumpir la distribución.

Deseo tener un recuerdo muy especial para los compañeros que nos dejaron en 2021; a sus familias decirles que entregaron generosamente con ilusión y entusiasmo su esfuerzo y tiempo a favor de los más necesitados.

Nuestros cuatro almacenes, San Fernando, Corredor del Henares, Sur Metropolitano y Mercamadrid, han estado al máximo de rendimiento para atender el incremento de Entidades Benéficas, muchas gracias a todos por su esfuerzo, en atender los suministros en favor de las personas necesitadas, fundamento de nuestra misión.

Hemos comenzado 2022 con cifras muy altas de pobreza en la Comunidad de Madrid, ello nos obliga a poner todo nuestro esfuerzo y seguir renovando nuestro compromiso de ayuda a las capas más desfavorecidas de nuestra Comunidad. Continuaremos trabajando para que el banco siga siendo un referente en transparencia y eficacia.

Os deseo a todos salud y cuento de antemano con vuestro apoyo y generosidad.

Francisco García González
Presidente

Conócenos, qué hacemos

La Fundación Banco de Alimentos de Madrid es una organización privada, aconfesional, apolítica y sin ánimo de lucro, cuyo fin es **concienciar a la sociedad** y trabajar para solucionar los **problemas originados por el hambre, el despilfarro alimentario** y la falta de recursos necesarios para llevar una vida digna.

Una organización al servicio de los más desfavorecidos de la Comunidad de Madrid.

- **Respetuosa** con todas las personas e ideas.
- **Transparente y cuidadosa con el medio ambiente.**
- **Referente en el ámbito de las organizaciones de voluntariado.**

El Banco de Alimentos de Madrid fue fundado el 1 de septiembre de 1994, registrado y aprobado el 15 de septiembre de 1994 por la Delegación del Gobierno de Madrid, con el nº de registro 14.713.

Es miembro asociado de la Federación Española de Bancos de Alimentos (FESBAL), formada por 54 Bancos de Alimentos de toda España.

FESBAL forma parte de la Federación Europea de Bancos de Alimentos, FEBA, una red de más de 300 Bancos de Alimentos en 29 países europeos.

Para alcanzar nuestro fin gestionamos el **Banco de Alimentos de Madrid.**

Nuestra misión

- **Conseguir gratuitamente alimentos** y distribuirlos, también gratuitamente, a entidades benéficas legalmente reconocidas que asisten a las personas más desfavorecidas de la Comunidad de Madrid. No entregamos alimentos directamente a beneficiarios finales.

- **Luchar contra el despilfarro,** recuperando excedentes en origen, y el desperdicio, en las fases finales de comercialización, contribuyendo a la sostenibilidad. Evitamos la destrucción de los alimentos y las emisiones de CO_2. Promovemos la economía circular.

- **Concienciar** especialmente a niños, adolescentes y jóvenes sobre vulnerabilidad social, carencias alimentarias e importancia de su contribución para ayudar a las personas necesitadas y evitar el desperdicio de alimentos.

Objetivos de desarrollo sostenible

La Fundación Banco de Alimentos de Madrid trabaja en línea con los nuevos retos planteados en la agenda 2030 para el Desarrollo Sostenible adoptada por la Asamblea General de la ONU. Su trabajo se focaliza principalmente en 7 de los 17 objetivos de desarrollo sostenible (ODS).

A través de alianzas y proyectos conjuntos ayudamos a las empresas a desarrollar sus acciones de RSC y cumplimiento de ODS a través de proyectos conjuntos.

Compromiso 2030:
España se ha comprometido a reducir un 50% el desperdicio alimentario para adaptarse a los **Objetivos de Desarrollo Sostenible (ODS) de la ONU** (2015).

El **Banco de Alimentos de Madrid** evitó que se destruyeran en 2021 un total de **13,37 millones de kilos** de alimentos, recuperandolos del desperdicio, reduciendo las equivalentes emisiones de gases de efecto invernadero y favoreciendo el medio ambiente.

Nuestros valores

NEUTRALIDAD	PROFESIONALIDAD
No se discrimina por credo, ideario o ideología, siempre que no sean contrarios a nuestros principios y respeten la dignidad de las personas.	Nuestros voluntarios son una mezcla de profesionales, prejubilados o jubilados de múltiples sectores profesionales y jóvenes que aportan sus conocimientos y empuje en áreas más innovadoras.
GRATUIDAD	**TRANSPARENCIA**
En todas las fases: aprovisionamiento, distribución y gestión. El 93% de las personas que trabajan en el Banco de Alimentos de Madrid lo hacen de forma gratuita. Ningún puesto directivo es remunerado.	Estamos acreditados por la Fundación Lealtad lo que garantiza el cumplimiento de transparencia y buenas prácticas. Nuestras cuentas son públicas y están auditadas.

Código de buenas prácticas de los bancos de alimentos

1. Los Bancos de Alimentos son apolíticos y aconfesionales.
2. Los miembros de los órganos de gobierno en ningún momento serán remunerados.
3. El porcentaje de personal remunerado será mínimo.
4. Se evitará la presencia de cargos públicos de especial relevancia en los Bancos.
5. Los alimentos que se reciben en los Bancos se destinarán a las entidades benéficas evitando otro destino.
6. En ningún caso se solicitará compensación económica alguna directa ni indirectamente a las entidades benéficas a las que atiende.
7. El destino de las donaciones se justificará documentalmente.
8. La satisfacción de los voluntarios y el adecuado ambiente de trabajo son objetivos de la organización.
9. Se cuidará especialmente la información y la participación de los miembros de la entidad.
10. El fomento del espíritu de solidaridad, sobriedad y consumo responsable son valores y objetivos de los Bancos de Alimentos.

Organización y Órganos de Gobierno

El Banco de Alimentos de Madrid es una Fundación, está regida por un Patronato —constituido por un mínimo de 3 y un máximo de 15 patronos— y rinde sus cuentas al Protectorado de Fundaciones de la Comunidad de Madrid.

Los Estatutos de la Fundación y el Plan de Gestión de la Organización obligan tanto a los patronos como a los directivos a realizar su trabajo de manera gratuita.

Composición del patronato (a 31 de diciembre de 2021)

Presidente
D. Francisco García González

Vicepresidente primero
D. Pablo Prada Hernández

Vicepresidente Segundo
D. Cándido Casal Pérez

Secretaria General
D. M.ª Carmen Polo Sánchez

Directora General
D.ª Gema Escrivá de Romaní Giró

Patronos honorarios
D. Abelardo Alonso de Porres
D. Jesús Alonso Llanes
D. Heliodoro Pérez Carbonell

Patronos vocales
Dª. Almudena Castellano Lasa
Dª Milagros Benito Tapia
D. Carlos Llaca García Alfonso
D. Manuel Olivo Miguel del Corral
D. Javier Ortiz Aboín
Dª. Ana Rosa Ormaechea Landa

Organigrama (a 31 de diciembre de 2021)

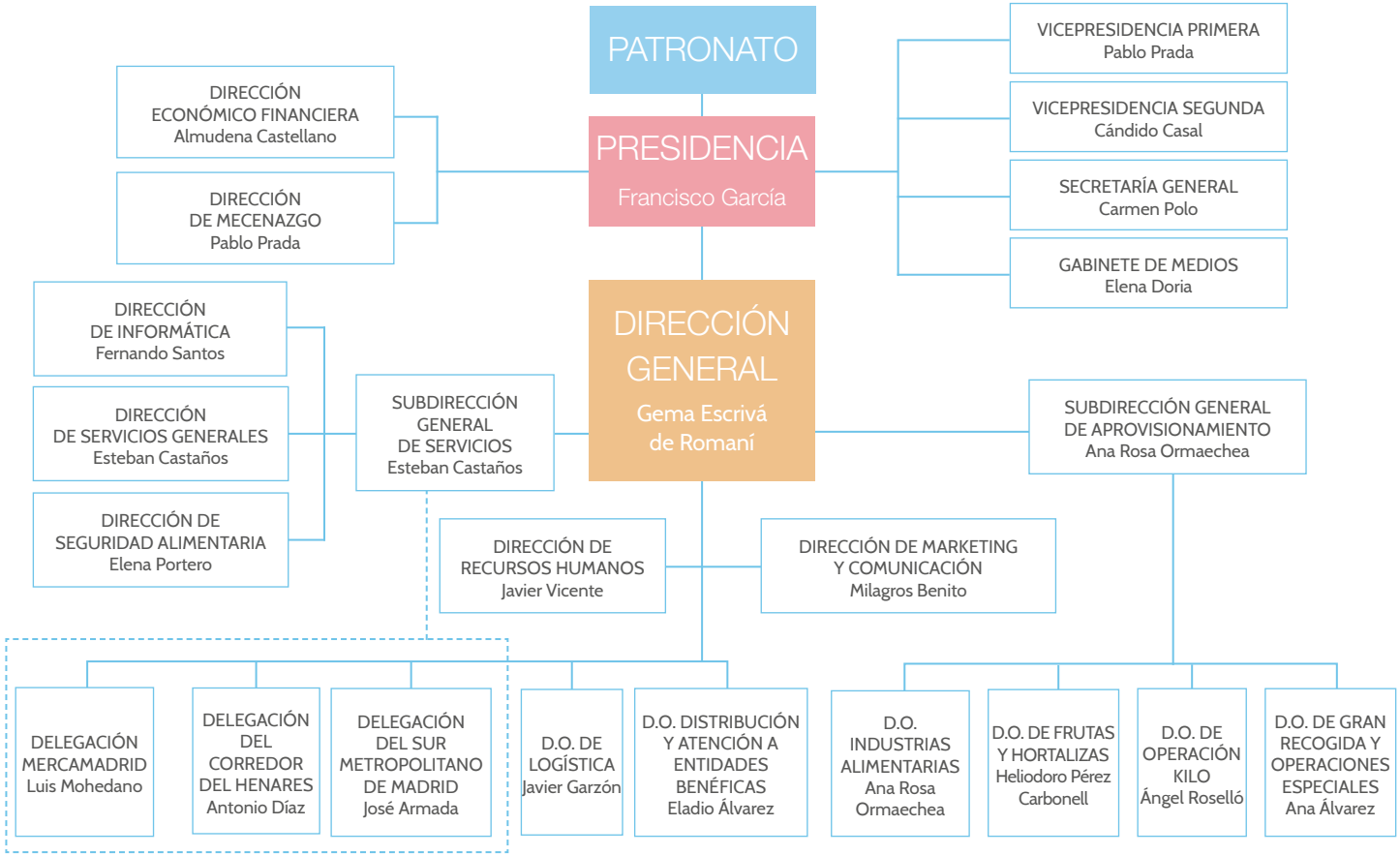

Transparencia y rendición de cuentas

El Banco de Alimentos de Madrid es una entidad acreditada por la **Fundación Lealtad,** institución sin ánimo de lucro cuya misión es fomentar la confianza de la sociedad española en las ONG.

Sus cuentas están auditadas por la empresa **Estatera Auditores S.L.U.,** se depositan anualmente en el Protectorado de Fundaciones de la Comunidad de Madrid y se publican en la memoria anual y en la página web (www.bamadrid.org).

Equipo Humano

El equipo de voluntarios PERMANENTES, personas que acuden regularmente a la sede central o a una de las tres delegaciones para ocuparse de las tareas propias de la organización son, principalmente, la fuerza motriz que hace funcionar el Banco de Alimentos de Madrid.

Además, contamos con el número mínimo imprescindible de personas contratadas con el fin de garantizar que determinados puestos estén permanentemente cubiertos, especialmente aquellos que requieren de una formación y capacitación especial.

Nuestros voluntarios tienen una edad media de 58,6 años (M) y de 63,6 años (H), y proceden de todos los ámbitos profesionales de la sociedad, con conocimientos que ponen al servicio de las tareas del banco coincidan, o no, con sus desempeños anteriores.

Además, contamos con un elevado número de voluntarios ocasionales, que realizan su labor en la Gran Recogida, Operaciones Kilo y todo tipo de eventos.

Asimismo, para el nuevo formato de la Gran Recogida, mediante aportaciones económicas y ausencia de recogida de alimentos físicos, la labor informativa de los voluntarios sigue siendo vital, informando a los clientes a participar en la campaña.

También colaboran con nosotros mediante el voluntariado de empresas, con sus empleados realizando en nuestros almacenes labores de manipulación y clasificación de alimentos según jornadas acordadas con la empresa.

TABLA 1

Equipo humano del BAM	
Personas contratadas	33
Voluntariado permanente	410

TABLA 2

Voluntariado ocasional	
En Operaciones Kilo y eventos	727
En la Gran Recogida 2021	
En tiendas	5.674
Voluntariado de empresas (RSC; jornadas de 4 horas)	
Número de empresas	7
Número de empleados	89

Voluntarios permanentes

En total son **410 personas voluntarias activas** a 31 de diciembre de 2021.

Se encargan de tareas de administración, captación de alimentos, almacenamiento, transporte, logística, distribución y atención a entidades benéficas, marketing y comunicación, recursos humanos, mantenimiento de las instalaciones, etc.

El gráfico 1 muestra la evolución en el número del voluntariado en el periodo 2016 - 2021.

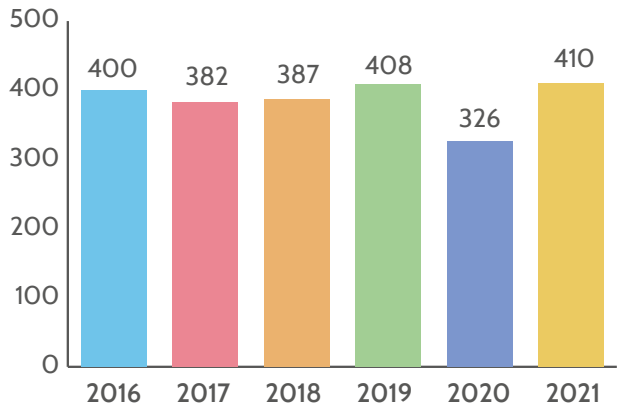

Gráfico 1. Evolución del número de personas voluntarias

Nuestras delegaciones

Madrid

El Banco de Alimentos de Madrid tiene su sede central y un almacén en un local cedido gratuitamente por la Comunidad de Madrid, situado en el **Colegio San Fernando de Madrid.** Desde este almacén se atendieron en 2021 a 346 * entidades benéficas.

Dirección: Ctra. de Colmenar Viejo, km 13,600 (vía de servicio) 28049 Madrid
E-mail: administracion@bamadrid.org
Teléfono: 91 734 63 83

* Una misma entidad puede recoger alimentos en más de una delegación durante el año.

Mercamadrid

En Mercamadrid, en unas naves cedidas por la Dirección de este organismo, realizamos la recogida, clasificación y distribución de frutas y hortalizas de mayoristas, y el almacenamiento y distribución de productos congelados (carne, pescado, verduras y varios). En 2020 se aumentó con tres nuevo módulos, con una superficie de 240 m², sumando en total 720 m² para su operativa y gestión de las donaciones.

En 2021 se atendieron 148* entidades benéficas.

Calle 48
Dirección: Ctra. de Villaverde a Vallecas, km 3,500.
Nave F-12, Módulos 8-14
28053 Madrid
E-mail: mercamadrid@bamadrid.org
Teléfonos: 91 507 62 33

Alcorcón

En Alcorcón, en unas instalaciones construidas sobre una parcela cedida por el Ayuntamiento de Alcorcón, se encuentra la sede de la Delegación Sur Metropolitano de Madrid. Desde esta Delegación en 2021 se distribuye ron alimentos a 179* entidades receptoras de los municipios del Sur Metropolitano, Suroeste y Sierra Sur de la Comunidad de Madrid.

Dirección: C/ Informática, 3. Polígono Urtinsa 2 - 28923 Alcorcón
E-mail: dsmm@bamadrid.org
Teléfono: 91 610 43 00

Alcalá de Henares

La Delegación del Corredor del Henares tiene sus instalaciones construidas sobre una parcela cedida por el Ayuntamiento. En ella se distribuyen alimentos a las 274* entidades receptoras situadas en el Corredor del Henares además de alimentos procedentes del Fondo de Ayuda Europea para las Personas más Desfavorecidas (FEAD). Estas instalaciones cuentan con 4.500 m² y 6.000 huecos palés, y actúan como almacén regulador de las existencias del Banco.

Dirección: Bulevar Buenos Aires, 3. Pol. Camporroso 28806 Alcalá de Henares
E-mail: alcala.bam@bamadrid.org
Teléfono: 91 884 28 99

Datos básicos (a 31 de diciembre de 2021)

Recursos alimentarios

26.831
toneladas de alimentos obtenidos

27.330
toneladas de alimentos distribuidos

Beneficiarios

180.236
personas atendidas en diciembre 2021 *

7.440
lactantes

* Con una comida diaria. Pico máximo de personas atendidas: agosto 2021 - 188.492 personas.

Entidades benéficas

562
entidades activas 31 Diciembre 2021

566
total entidades atendidas 2021

Voluntariado

410
voluntariado permanente, (115M y 295H)

5.674
voluntariado ocasional

89
voluntariado corporativo, empleados de 7 empresas

Operaciones Kilo

625
Operaciones Kilo realizadas en 2021

366
OK en empresas, organismos e instituciones

203
OK en centros educativos

56
en eventos y ferias

Gran recogida

4.138.000 kg
(recursos equivalentes a esta cantidad de alimentos)

1.468
puntos de donación en establecimientos comerciales

5.499
voluntarios en tienda

Lucha contra el desperdicio alimentario

13.370
toneladas de alimentos salvados del desperdicio

50%
de los alimentos distribuidos proceden de recuperación

Obtención de alimentos

El Banco de Alimentos de Madrid obtiene los alimentos que distribuye a través de donaciones procedentes de distintas fuentes, siendo muy importante la de alimentos que provienen de recuperación de excedentes para cumplir su **MISIÓN** de lucha contra el desperdicio alimentario. Estas son las principales:

De recuperación

- **Programa U.E.** Frutas y Hortalizas de retirada.
- Excedentes de empresas de **Mercamadrid.**
- Desperdicio en la **distribución.**
- Excedentes en **industria alimentaria.**
- Excedentes de **ferias y eventos.**

De donaciones

- **Operaciones Kilo,** entre particulares, empresas, colegios y eventos.
- **Gran Recogida:** se celebra desde 2013, entre finales de Noviembre o principios de Diciembre. En 2021, como en 2020, las donaciones se realizaran mediante aportaciones monetarias, tanto en lineal de caja de las tiendas como on line.
- **FEGA-FEAD:** Fondo Ayuda Europea a las personas más desfavorecidas. Financiado 85% por la UE y 15% por el Gobierno de España.
- **FESBAL:** donaciones canalizadas a través de la Federación Española de Bancos de Alimentos, para los 54 Bancos de alimentos de España.

De compras

- Alianza estratégica con Fundación KPMG para optimizar el proceso de compra, su logística y distribución.

Por primera vez desde su fundación en 1994, desde 2020 El Banco tuvo que abordar compras de alimentos con los recursos monetarios obtenidos por donaciones, suscripciones, Gran Recogida,... etc, buscando siempre los precios más bajos para la optimización de dichos recursos.

Tipo y número de donantes de alimentos

La tabla 3 resume los principales datos de la actividad de aprovisionamiento durante el año 2021. Y en el anexo 1 (pág. 37) se relacionan las empresas donantes de alimentos en 2021.

TABLA 3

Donantes	Número	
Empresas del sector de la alimentación		283
Empresas donantes de alimentos NO del sector de la alimentación		27
Organizaciones de Productores de Frutas y Hortalizas		75
Mayoristas y otras empresas de Mercamadrid		90
Operaciones Kilo		625
En empresas, organismos e instituciones	366	
En centros educativos	203	
En cadenas de la gran distribución	4	
En eventos y ferias	60	

Cantidad y procedencia de los alimentos

Durante 2021 el Banco de Alimentos de Madrid recogió **26.831** toneladas de alimentos. La tabla 4 y el gráfico 2 muestran la procedencia de esos alimentos.

TABLA 4

Procedencia de los alimentos	Cantidad (en miles de kilos)
Frutas y hortalizas (retiradas)	8.590
Programa FEAD	5.633
Empresas del sector de la alimentación	3.800
Gran Recogida	4.318 *
Mayoristas y empresas de Mercamadrid	691
Operaciones Kilo	3.008
FESBAL	502
Otros	289
Total	**26.831**

*Alimentos obtenidos con recursos de la Gran Recogida 2021.

Procedencia de los alimentos

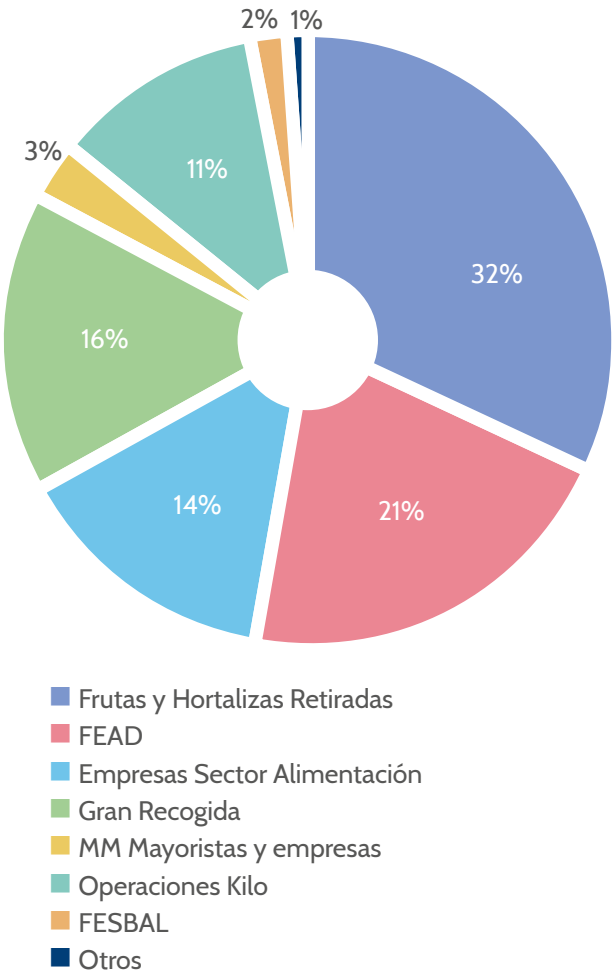

Gráfico 2. Procedencia de los alimentos

La Gran Recogida

En 2021 celebramos la novena edición, segunda con el formato actual, sin recogida de alimentos físicos; se celebró entre el **19 y el 25 de noviembre en las tiendas, manteniéndose la donación on line hasta el 19 de diciembre.**

Las formas de donar en tienda fueron dos: mediante aportaciones económicas en el momento de pagar la compra por el lineal de caja y en la web mediante donación directa on line a través de la web *granrecogidamadrid.org.*

Se obtuvieron recursos económicos para adquirir aproximadamente 4,31 millones de kilos de alimentos básicos, sumando las donaciones en tienda y las donaciones on line, que se han ido retirando paulatinamente de los establecimientos comerciales según las necesidades específicas de tipos de alimentos.

La Gran Recogida es la campaña más importante que realizan todos los bancos de alimentos, en la que se recaudan recursos para conseguir aproximadamente el 16% de los alimentos anuales de cesta básica.

La tabla 5 recoge la evolución de los datos de la Gran Recogida desde 2016.

TABLA 5

	GR 2016	GR 2017	GR 2018	GR 2019	GR 2020	GR 2021
Cadenas/marcas	28	29	29	29	28	23/32
Puntos de donación	1.104	1.063	1.105	1.105	1.465	1.468
Voluntarios tiendas	19.500	21.200	20.500	20.500	7.167	5.499
Voluntarios clasificación	3.000	3.000	3.500	3.500	INEXISTENTE	INEXISTENTE
Alimentos recogidos (en miles de kilos)	2.780	2.832	2.852	2.852	7.207 *	4.310 *

* Recursos equivalentes a esas cantidades de kilos de alimentos.

Operaciones Kilo

En 2021 se realizaron 625 Operaciones Kilo, en formatos on line y presenciales, en empresas, organismos e instituciones, centros educativos, cadenas de distribución y la propia web del BAM. Los fondos recogidos en las Operaciones Kilo se destinan a compra de alimentos de cesta básica.

TABLA 6

RESUMEN OPERACIONES KILO 2021	on line		presenciales	
	Nº	Euros	Nº	Kg.
Centros Educativos	34	59.161,00 €	169	52.375
Empresas	250	273.775,00 €	116	114.167
Eventos	13	8.245,00 €	43	62.805
TOTALES	297	341.181,00 €	328	229.347

Programas institucionales (FEAD)

El **Fondo de Ayuda Europea para las personas más Desfavorecidas (FEAD)** financia medidas de los países de la UE para proporcionar alimentos o asistencia material básica a las personas que más lo necesitan. La asistencia consiste en alimentos, ropa, calzado y otros productos esenciales de uso personal, como jabón o champú. Dicha asistencia se complementa además con medidas de inclusión social. En mayo de 2020, la Comisión propuso nuevas modificaciones del Reglamento sobre disposiciones comunes y del Reglamento del FEAD, en respuesta al brote de COVID-19 y a las necesidades crecientes. Estas modificaciones ponen a disposición del FEAD recursos adicionales para los años 2020, 2021 y 2022, como parte del incremento de los recursos destinados a la política de cohesión en el marco del **presupuesto de la UE para el período 2014-2020.**

El Banco de Alimentos de Madrid funciona como organización asociada de distribución (OAD) para la Comunidad de Madrid, y como tal distribuye una parte de los alimentos que la Unión Europea asigna, a través de ese programa, entre aquellas entidades benéficas que el programa reconoce como organizaciones asociadas de reparto (OAR), siendo éstas las que entregan directamente los alimentos a las personas destinatarias de esas ayudas.

El FEAD es un programa cofinanciado. El **85%** de los recursos económicos asignados a esta ayuda proceden de la **Unión Europea** y los países de la UE deben **cofinanciar** su programa nacional **con un 15% como mínimo.**

En el ejercicio 2021 el BAM recibió del **FEAD 5.633.000 kilos de alimentos,** que se entregaron a las entidades benéficas designadas por el programa.

Distribución de alimentos

El Banco de Alimentos de Madrid no distribuye los alimentos directamente a los beneficiarios, lo hace a través de entidades benéficas legalmente reconocidas de la Comunidad de Madrid. Son estas entidades las que hacen llegar los alimentos suministrados por el BAM a las personas habilitadas como beneficiarios por los servicios sociales correspondientes.

Básicamente, hay dos tipos de entidades benéficas:

- **Entidades de consumo.** Elaboran comidas para ser consumidas en sus instalaciones.
- **Entidades de reparto.** Entregan a sus beneficiarios lotes de alimentos para que los cocinen y consuman en su hogar.

Algunas entidades benéficas asumen el doble rol de consumo y de reparto.

Entidades receptoras de alimentos y número de personas a las que atienden

El número de entidades benéficas receptoras a las que el BAM suministra alimentos varía a lo largo del año, con altas y bajas constantes a lo largo de los meses.

En diciembre 2021, el Banco facilitó alimentos a **562 entidades** de Madrid capital y de otros municipios de la Comunidad. Total municipios atendidos: 80.

En diciembre 2021 la ayuda llegó a un total de **180.236 personas,** a las que se les facilitó una comida diaria, de las cuáles, **7.440 eran lactantes.**

El pico de beneficiarios atendidos durante 2021 fue en el mes de agosto, con **188.492 personas,** y el pico máximo de entidades benéficas atendidas fue de **566.**

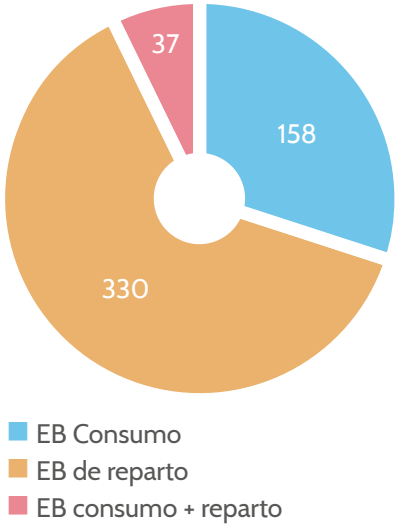

Gráfico 3. Entidades benéficas receptoras en 2021

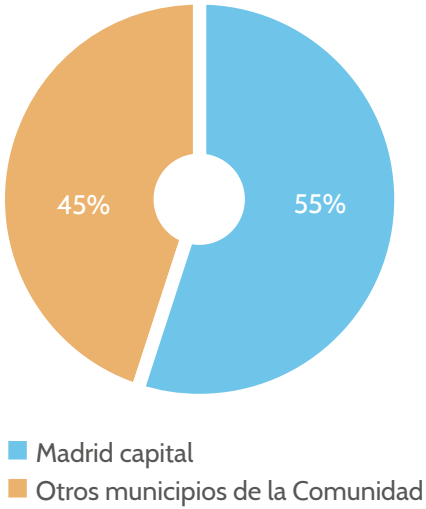

Gráfico 4. Ámbito de actuación de las entidades benéficas

Gráfico 5. Entidades benéficas por tipos y actividad (a 31 de diciembre 2021)

Tipo y cantidad de alimentos distribuidos

Durante 2021 se distribuyeron 27.330.198 kilos de alimentos.

En porcentajes, el 79% de los alimentos entregados proceden de gestión propia del banco y el 21% de los alimentos procedentes del Fondo de Ayuda Europea para las personas más desfavorecidas (FEAD).

TABLA 7

TIPOS DE ALIMENTOS	ORIGEN DE LOS ALIMENTOS			TOTAL
	DONACIONES	RETIRADAS DE FRUTAS Y HORTALIZAS	FEAD	
Fruta	551.414	5.380.505		5.931.919
Leche	1.809.846		2.498.064	4.307.910
Hortalizas	1.023.691	3.164.268		4.187.959
Conservas vegetales	637.927		1.079.900	1.717.827
Pasta	850.393		269.268	1.119.661
Arroz	812.060		300.432	1.112.492
Aceite	595.161		430.530	1.025.691
Galletas y bollería	619.745		283.440	903.185
Legumbres	449.366		272.220	721.586
Sopas y purés	703.748			703.748
Alimentos Congelados	672.122			672.122
Yogur	582.963			582.963
Otros alimentos vs	535.934			535.934
Refrescos y bebidas	492.479			492.479

TIPOS DE ALIMENTOS	ORIGEN DE LOS ALIMENTOS			TOTAL
	DONACIONES	RETIRADAS DE FRUTAS Y HORTALIZAS	FEAD	
Conservas de pescado	259.319		220.034	479.353
Conservas de tomate	361.249			361.249
Café y cacao	115.114		231.252	346.366
Platos preparados	302.982			302.982
Alimentos Infantiles	276.126		20.217	296.343
Huevos	282.596			282.596
Conservas varias	249.560		27.709	277.269
Productos de confitería	189.322			189.322
Harina	178.389			178.389
Queso	172.319			172.319
Azúcar	107.540			107.540
Salsas	92.223			92.223
Agua	78.902			78.902
Pan	67.000			67.000
Snacks	59.860			59.860
Postres, natillas y flanes	22.924			22.924
NO Alimentos	84			84
Total general	**13.152.358**	**8.544.773**	**5.633.067**	**27.330.198**

El gráfico 6 muestra el tipo de alimentos distribuidos en 2021 expresados en porcentaje. Y el gráfico 7 recoge la evolución en la cantidad de alimentos distribuidos por el banco en el periodo 2014-2021.

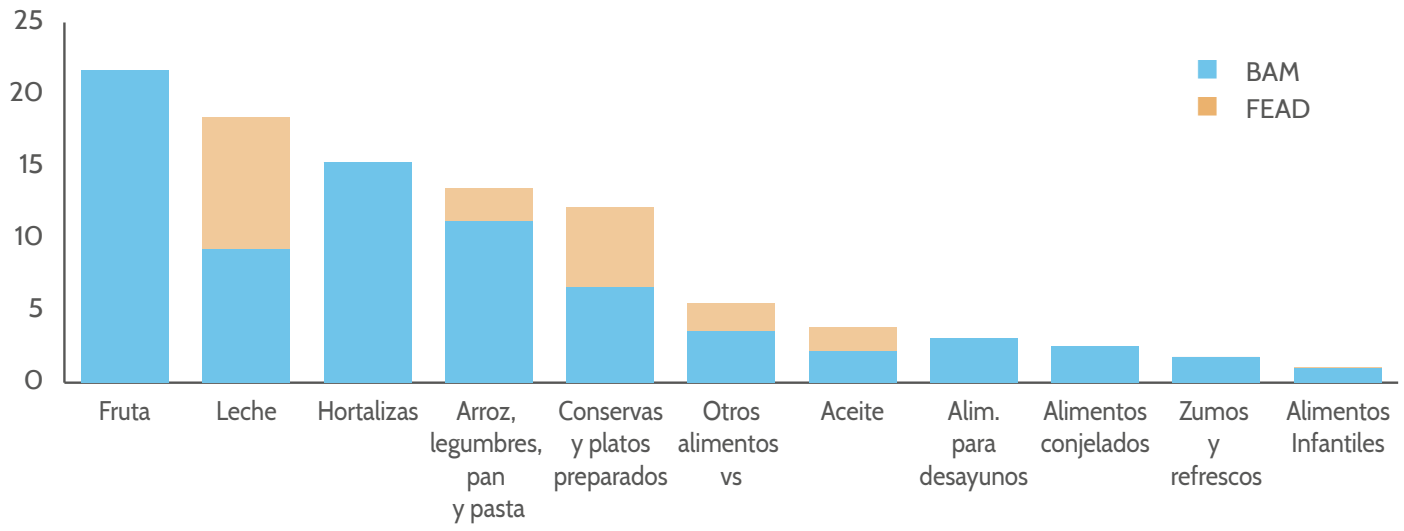

Gráfico 6. Tipo de alimentos distribuidos (en porcentaje)

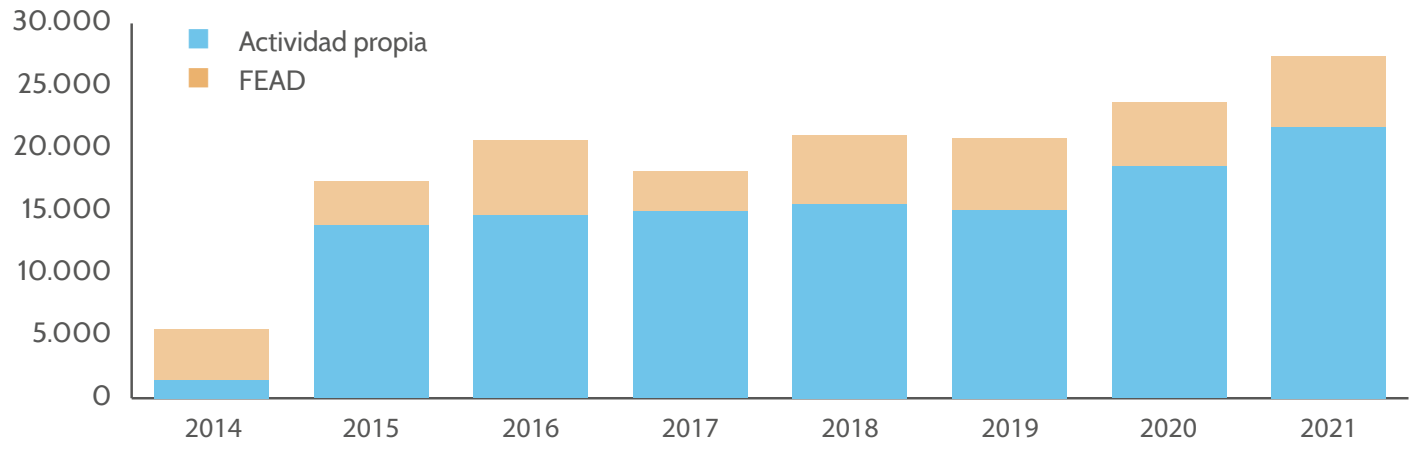

Gráfico 7. Cantidad de alimentos distribuidos por el banco (en miles de kilos)

RESPETE LAS NORMAS

Otras colaboraciones para distribución de alimentos

Adicionalmente a la entrega de alimentos entre las entidades de consumo y reparto, **el banco contó con alianzas para distribuir menús preparados,** de la mano de empresas colaboradoras y con la participación de reconocidos cocineros y obradores, que dotaron a estos menús de alta calidad alimentaria.

Desde el Banco de Alimentos de Madrid se decidió tanto el número como qué entidades benéficas serían beneficiarias de cada acción en función de sus necesidades.

A continuación algunos ejemplos de estas colaboraciones organizadas gracias a la mediación y conocimiento de las necesidades de las entidades benéficas del Banco de Alimentos de Madrid, que hicieron posible hacer llegar menús preparados a los beneficiarios que no podían acudir a sus comedores habituales o no podían cocinar.

FUNDACIÓN TELEFÓNICA, CON WCK, COCINATÓN SOLIDARIO

Fundación Telefónica, de la mano de la Fundación World Central Kitchen, la ONG de José Andrés, organizaron el Cocinatón Solidario. Con la ayuda activa y entusiasta de 150 empleados de Telefónica y WCK, se prepararon 6.110 cenas de Nochebuena, que se repartieron en la mañana del día 24 de Diciembre a través de 14 entidades benéficas colaboradoras del banco.
El BAM seleccionó las entidades benéficas, a través de las que se hicieron llegar los menús a los beneficiarios, y coordinó los horarios y lugares para el reparto de las cenas.

ACCIÓN IKEA

- En Marzo de 2021, **IKEA** cerró con el Banco de Alimentos de Madrid una acción consistente en la entrega de codillos, que se guardan refrigerados y se pueden congelar hasta 6 meses.
- Fueron 2.224 unidades de codillo, que supusieron 1.683 kilos.
- Se distribuyeron desde nuestra sede de San Fernando a entidades benéficas colaboradoras, mayoritariamente de reparto, para que pudieran convertirse en el plato fuerte del menú de 2.244 familias.

ACCIÓN CARBONELL

- Dentro de la iniciativa #MuchoMásQueComida, Carbonell organizó cenas para un grupo de familias vulnerables en Navidad.
- De la mano de 12 reconocidos chefs de la capital y de decenas de voluntarios se cocinaron menús para de cenar en Nochebuena a más de 1.000 personas.
- Cada cocinero diseñó un menú especial de Nochebuena —compuesto por entrante, plato principal y postre— poniendo sus instalaciones a disposición de los voluntarios para la acción.
- El día 24 de diciembre la comida se entregó en los 4 centros de reparto seleccionados por la Fundación Banco de Alimentos de Madrid, para que cada familia pudiera recogerla de manera segura.

Alumnos en prácticas

Tradicionalmente, el Banco de Alimentos de Madrid ha sido una institución elegida por numerosos alumnos de distintos centros educativos nacionales y extranjeros para realizar prácticas y completar su formación.

Esta actividad se ha visto muy reducida desde 2020 debido a razones sanitarias derivadas de la pandemia de la Covid19. En 2021 continuó el bajo ritmo de ésta actividad.

TABLA 8

	Sede	Total cursos	Nº alumnos	Nº horas
Prácticas formativas en actividades auxiliares de almacén (utilización de máquinas herramientas, preparación de pedidos, almacenaje y ubicación).	MERCAMADRID	9	36	432

Charlas y talleres de concienzación a niños y jóvenes

El Banco cuenta con un equipo de voluntarios especializado que realiza acciones formativas y operaciones kilo con el fin de concienciar a niños y jóvenes frente a los problemas originados por el hambre y el desperdicio alimentario, mediante talleres formativos en colegios, universidades y otros centros educativos. Con ellos se fomenta, además, la participación de voluntarios.

Dentro de las restricciones sanitarias vigentes en 2021, se continuó en la medida lo posible, esa importante labor de concienciación de nuestros jóvenes.

Se realizaron 34 charlas en centros educativos de la Comunidad de Madrid, con la participación de **4.563 alumnos.**

Proyecto calle

Una de las formas de colaboración con el Banco de Alimentos de Madrid es participar como empresa en el **Proyecto Calle,** mediante el cual algunas empresas y organizaciones apadrinan las calles y otros espacios del Banco.

Mediante la donación de una cuota anual y un compromiso de permanencia de, al menos, 3 años se contribuye a los gastos operativos del banco, dándole visibilidad a la empresa patrocinadora entre las personas, empresas y medios de comunicación que visitan el Banco de Alimentos de Madrid cada día.

Asistencia a ferias

En 2021 se reanudaron algunas de las ferias de alimentación en IFEMA, y el banco de Alimentos de Madrid estuvo presente recogiendo, junto a las entidades benéficas seleccionadas por el banco, los alimentos procedentes de excedentes de los expositores, con el de aprovechar los alimentos y evitar el desperdicio de los mismos.

TABLA 9

Nombre de la Feria	Kg recogidos
HIP 2021 (HORECA)	2.200
ORGANIC FOOD IBERIA	1.900
FRUIT ATTRACTION + FRESH FOOD LGST.	29.000
SALON GOURMETS	5.000
TOTALES	**38.100**

Colaboraciones especiales de empresas

El Banco de Alimentos de Madrid, para poder atender las necesidades de las entidades benéficas y sus beneficiarios con eficiencia, y de cara a los difíciles retos que la organización está afrontando en estos años, está en pleno proceso de modernización y cambio, con la ayuda inestimable de empresas y organizaciones que colaboran con el Banco para abordar estos nuevos desafíos.

A continuación se hace un reconocimiento destacado a algunas de ellas, y a las instituciones que en 2021 han apoyado a la Fundación en diferentes áreas y actividades, como muestra de reconocimiento al conjunto de todos los ámbitos de la sociedad, que han permitido al banco mejorar en la manera de operar y ser más eficientes.

Proyecto digitalización de la Fundación Banco de Alimentos de Madrid

La pandemia ha acelerado el proyecto de digitalización de la entidad. Con el objetivo de asegurar un proyecto acorde a sus necesidades, realista y sólido, nuestra fundación ha contado con dos colaboraciones estratégicas:

FUNDACIÓN PEPSICO

- Una vez presentado el proyecto de digitalización, Fundación Pepsico realizó una importante donación para poder acometer el proceso de digitalización de forma profesional. Su donación engloba consultoría para elección de las herramientas a futuro, la nueva página web corporativa de la Fundación Banco de Alimentos de Madrid y la adquisición de aplicaciones informáticas para mejorar la eficiencia en la forma de operar e interaccionar con todos con todos los públicos objetivos (donantes, voluntarios y entidades benéficas). Búsqueda de empresas con capacidad de realizar donaciones dinerarias destinadas a la compra de alimentos.

FUNDACIÓN ACCENTURE

- Los profesionales de Accenture, en coordinación con la persona responsable de la digitalización de la FBAM, han donado la consultoría “As is” elaborando una documentación muy exhaustiva de las tareas realizadas por cada parte de la organización, los procesos de trabajo, análisis de herramientas existentes y necesidades específicas. La dedicación de los profesionales de Accenture fue de 10 semanas y su valor de mercado asciende a 50.000 euros.

Seguridad alimentaria

Son numerosas empresas las que han colaborado con FBAM para ayudar a proporcionar seguridad alimentaria a los beneficiarios y evitar la rotura de stock de los alimentos básicos durante el año 2021 en el que la pandemia de la Covid-19 seguía aún presente.

BARCLAYS

- A través del paquete Barclays' £100m COVID-19 Community Aid Package, el banco ha colaborado con organizaciones benéficas que están dando un apoyo vital en comunidades vulnerables en todo el mundo. En España, Banco de Alimentos de Madrid fue una de las dos organizaciones elegidas. Esta colaboración ha permitido la distribución de alimentos esenciales a más de 200 familias al mes durante la pandemia en los momentos en los que había más necesidad.

Voluntariado

Somos una institución basada en el voluntariado. En 2021, de las 443 personas que diariamente trabajaban en la institución, el 93% fueron voluntarios. Pero también es necesaria la ayuda externa y el personal voluntario ocasional es esencial para sacar adelante nuestro trabajo en momentos puntuales.

COLEGIO RETAMAR

- A destacar la colaboración del Colegio Retamar en la campaña Gran Recogida 2021, nuestra campaña más importante del año, movilizando a sus alumnos para que nos ayudaran activamente durante el fin de semana de campaña. Los más de 600 alumnos presentes en 31 establecimientos, trabajaron con gran entusiasmo y organización informando a los clientes de la importancia y de la necesidad de colaborar con nuestra entidad. Su ayuda fué crucial especialmente en un año en el que faltaban voluntarios.

Solidaridad

SOLIDARITY XMAS TREE

SOLIDARITY X MAS TREE MADRID 2021

- La Fundación Banco de Alimentos de Madrid fue una de las dos entidades beneficiarias del evento de Solidarity Xmas Tree, la cena solidaria de la Navidad que en 2021 se ha celebrado por primera vez en Madrid.
- En Solidarity Xmas Tree, las mejores marcas del mundo del lujo crearon árboles de Navidad únicos que fueron subastados por Christie's, en el transcurso de una cena de gala – subasta, a beneficio de dos fundaciones. En 2021, su quinta edición, se recaudaron 260.150€ que se compartieron, a partes iguales, con la Asociación Norte Joven.

Reconocimientos y premios recibidos en 2021

La Fundación Banco de Alimentos de Madrid fue distinguida en 2021 con los siguientes premios o reconocimientos:

- Premio ASION (Asociación infantil oncológica de Madrid) en la categoría de entidades y organismos por nuestra labor durante la pandemia. Entregado en gala virtual el 29 de abril por Dña. Ana Bellido, psico-oncóloga de la Asociación y miembro del jurado. ASION es una Entidad Benéfica que recibe desde hace años ayuda alimentaria de nuestra fundación para sus beneficiarios: familias con niños enfermos de cáncer con bajos recursos económicos.
- Mención Especial de El Economista con entrega de galardón el 27 de mayo como reconocimiento a los profesionales que durante esta pandemia han tenido un papel fundamental para que, como país, siguiéramos adelante. Se otorgarán a 15 instituciones clave en la lucha contra la crisis.
- Premio Programa Voluntarios de Telefónica, en la categoría de entidad social por nuestro proyecto de voluntariado e iniciativas s para paliar las consecuencias de la crisis.
- III Premios Capital Radio a la excelencia en 2021 a los Bancos de alimentos. Luis Vicente Muñoz, CEO de Capital Radio entregó el premio en reconocimiento al trabajo de los Bancos de Alimentos por la excelencia de su trabajo y hacer un mundo más sostenible.

Estados financieros

Las cuentas anuales de la Fundación Banco de Ali mentos de Madrid correspondientes al ejercicio 2021 han sido auditadas por **Estatera Auditores, S.L.U.** Los estados financieros con su correspondiente in- forme de auditoría y la memoria económica, están accesibles en la página web www.bamadrid.org.

Balance abreviado al 31 de diciembre de 2021 (expresado en euros)

TABLA 10

Activo	2020	2021
A) ACTIVO NO CORRIENTE	**5.091.270,85**	**5.091.270,85**
I. Inmovilizado intangible	2.112.698,20	2.049.722
II. Inmovilizado material	2.978.572,65	3.311.031
B) ACTIVO CORRIENTE	**19.307.952,54**	**17.060.797**
II. Existencias (ver NOTA)	5.452.363,84	4.252.079
IV. Deudores comerciales y otras cuentas a cobrar	4.610.712,46	2.572.138
VIII. Efectivo y otros activos líquidos equivalentes	9.244.876,24	10.235.980
TOTAL ACTIVO (A + B)	**24.399.223,39**	**22.420.950**

NOTA. Dadas las características de nuestra actividad, la presencia en nuestro activo de 4.252.079 euros en existencias no significa que sea un valor realizable. Las mercancías en existencias son alimentos recibidos gratuitamente que se entregan a las entidades benéficas gratuitamente también.

TABLA 11

Patrimonio neto y pasivo	2020	2021
A) PATRIMONIO NETO	**23.775.168,29**	**21.908.033**
A1) Fondos propios	2.746.867,07	2.859.766
I. Dotación fundacional	6.761,39	6.761
II. Reservas	2.515.020,05	2.740.106
III. Excedentes de ejercicios anteriores	- 255.834,75	0
IV. Excedente del ejercicio	480.920,38	112.899
A2) Subvenciones, donaciones y legados recibidos	21.028.301,22	19.048.268
B) PASIVO NO CORRIENTE	**0,00**	**0,00**
C) PASIVO CORRIENTE	**624.055,10**	**512.916**
III. Deudas a corto plazo	171.860,24	120.309
V. Acreedores comerciales y otras cuentas a pagar	452.194,86	392.608
TOTAL PATRIMONIO NETO Y PASIVO (A + B + C)	**24.399.223,39**	**22.420.950**

Cuenta de resultados abreviada (expresada en euros)

TABLA 12

	2020	2021
INGRESOS		
Subvenciones imputadas al excedente del ejercicio	5.048.804,48	9.271.664
Subvenciones, donaciones y legados imputados al excedente	41.710.132,43	48.371.939
Otros ingresos por servicios diversos	15.907,14	14.672
Deterioro y resultado por enajenaciones del inmovilizado		206
TOTAL INGRESOS	**46.774.844,05**	**57.658.480**
GASTOS		
Gastos de personal	-733.195,35	-1.004.657
Aprovisionamientos	-3.371.683,26	-7.573.815
Otros gastos de la actividad	-376.435,62	-471.486
Gastos por ayudas y otros	-41.539.732,82	-48.194.381
Amortización del inmovilizado	-272.876,62	-301.242
TOTAL GASTOS	**-46.293.923,67**	**-57.545.582**

Financiación de los costes operativos

El Banco financia sus gastos de funcionamiento gracias a las aportaciones monetarias procedentes fundamentalmente del sector privado.

Del conjunto de estos ingresos, 8.912.888,00€, **el 96,13% proceden de empresas e instituciones privadas y de particulares y 358.756,00€, el 3,87% de organismos públicos.**

Gráfico 8. Procedencia de las aportaciones para gastos (en euros)

Destino de los ingresos

El **97,44% de los ingresos** (monetarios + especie) del Banco se dedican al **cumplimiento de la misión** y sólo un **2,56% a los gastos de administración y captación de recursos.**

Costes de distribución

Cada kilo de alimentos entregado por el Banco de Alimentos de Madrid a las entidades benéficas tuvo en 2021 un coste medio de distribución de **6,5 céntimos** de euro.

TABLA 13

Concepto	Cantidad
Gastos corrientes	1.777.385
Kilos distribuidos	27.330.198
Coste de distribución por kilo (en euros)	0,0650

Donación de alimentos

INDUSTRIA

- MERCAPASTRY S.L.
- BAKER & BAKER SPAIN, S.A.
- BIOGRAN, S.L.
- A-WARE IBERIA S.L.
- ACEITES DEL SUR-COOSUR S.A.(ACESUR)
- ACEITUNAS GUADALQUIVIR S.L.
- AGRUPACIÓN COOP. LACTEAS S.L. (CLESA)
- AHUMADOS DOMINGUEZ SA..
- ALSEA IBERIA - FOOD SERVICE PROJECT, S.L.
- ANACONDA FOODS S.L.
- ANDROS GRANADA S.L.
- ANDROS LA SERNA S.L.
- ANETO NATURAL S.L.
- ARBOLIVA S.A.
- ARTADI ALIMENTACION S.L.
- ARTESANO HANIGRA
- AVÍCOLA MORALEJA S.A. (AVIMOSA)
- AVÍCOLA SEGOVIANA S.L.
- BIMBO,DONUTS IBERIA S.A.U.
- BONDUELLE IBERICA S.A.U.
- BOR MARKET S.A.
- BRASS EMPANADAS S.L.
- CALIDAD PASCUAL S,A,U, (FEGA)
- CAMPOFRÍO FOOD GROUP S.A.
- CÁRNICAS TABLADILLO S.L.
- CASERÍA LA MADERA S.L.
- CENTRAL DE CARNES MADRID NORTE S.A. (LOS NORTEÑOS)
- CEREALTO SIRO FOODS S.L.
- COCA-COLA EUROPEAN PARTNERS IBERIA S.L.
- COMERANDALUS S,L, (ARTEOLIVA)
- COMERCIAL DISPADUL S.L.
- COMPAÑÍA DE BEBIDAS PEPSICO S.L.
- CONSERVAS GOURMET S.L.
- CONSERVAS RIANXEIRA S.A.U.
- CONSUPAN, S.L. (GRANIER)
- CRESTAS LA GALETA, S.A. (SOMOSIERRA)
- CUÉTARA S.L.
- CUÉTARA S.L. (CARRERAS ILLESCAS III)
- DAGU S.A.
- DANIVAL
- DANONE, S.A.
- DANONE GETAFE
- DANONE NUTRICIA (ANTIGUA MILUPA)
- DANONE TRES CANTOS
- DELAVIUDA ALIMENTACION S.A.
- DELICIAS CORUÑA S.L.
- DEOLEO GLOBAL S.A.
- DISTRIBUCIONES AVICOLAS ARRANZ S.L.
- DISTRIBUCIONES AVICOLAS VAZQUEZ S.A. (DISAVASA)
- DR.OETKER IBERICA S.A.
- DULYMAZ S.L.L.
- EL COCHINILLO SEGOVIANO S.L.
- EL ENCINAR DE HUMIENTA, S.A.
- EMBUTIDOS LA GRANJA S.L.
- EUROPASTRY S.A.
- FAES FARMA S.A.
- FERRERO IBÉRICA S.A.
- FINDUS ESPAÑA S.L.
- FINI GOLOSINAS ESPAÑA S.L.U
- FONTECELTA, S.A.
- FRESH MEALS IBÉRICA, S.L.
- FRIAS NUTRICION S.A.
- FRINSA DEL NOROESTE S.A.
- FRUMACO S.L.
- FUN & REAL S.L. (SILLYBILLY)
- FUNDACIÓN EBRO FOODS
- FUNDACIÓN MAHOU SAN MIGUEL
- GALLETAS ARTIACH S.A.U.
- GALLINA BLANCA S.A.
- GALLINAS SIN FRONTERAS S.L.
- GANADERÍA PRIEGOLA S.A.
- GATE GOURMET SPAIN S.L
- GATE GOURMET SWITZERLAND GMBH
- GENERAL MILLS IBÉRICA S.A.U.
- GLOBAL FOOD S.L.
- GOURMET CIBUS S.L.
- GRANJA SAN FRANCISCO S,L,U.
- GRUPO FROMAGERIES BEL ESPAÑA S.L.
- GUZMAN GASTRONOMIA S.L.
- H.J. HEINZ FOODS SPAIN S.L.U.
- HERMAJA S.L.
- HERO ESPAÑA S.A.
- HUERCASA 5ª GAMA S.A.
- IMPEX LEMONTREE S.L.
- IND. CARTARIE TRONCHETTI IERICA S.L.U
- INDUSTRIA CÁRNICA MARTÍN MARTÍN S.L.
- INDUSTRIAS CÁRNICAS LORIENTE PIQUERAS S.A. (INCARLOPSA)

- INDUSTRIAS CÁRNICAS TELLO S.A.
- INGAPAN S.L.U.
- J. GARCÍA CARRIÓN, S.A.
- JACOBS DOUWE EGBERT ES S.L.U.
- JACOBSENS BAKERY LTD.
- JOSÉ LUIS DOCAMPO S.L.
- KAIKU CORPORACIÓN ALIMENTARIA S.L.
- KERRY IBERIA TASTE & NUTRITION S.L.
- KFC RESTAURANTS SPAIN, S.L.
- LABORATORIOS NORMON S.A.
- LABORATORIOS ORDESA S.L.
- LACTALIS NESTLE PLRI S.A.
- LACTALIS PULEVA S.A
- LA MONEGASQUE ESPAÑA Y PORTUGAL S.L.U.
- LANTMANNEN
- LEGUMBRES BAENA S.L.
- LEGUMBRES LA ASTURIANA (SEPROLESA)
- LEGUMBRES LA COCHURA S.A.
- LEGUMBRES LA PEDRIZA S.L.
- LEGUMBRES RAUL II S.L.
- LINDT & SPRÜNGLI ESPAÑA S.A.
- LLAO LLAO S.L.
- LP FOODIES S.A.U.
- MA BAKER & COMPANY BREAD MAKING SOLUTIONS SA
- MANTEQUERIAS ARIAS S.A.
- MARKANT ESPAÑA S.A.
- MC CAIN ESPAÑA S.A.
- MENDOZA'S COOK S.L.
- MENGFU SHL S.L.
- MISSION FOODS IBERIA S.A.
- MONDELEZ INTERNATIONAL
- MONLIZ ESPAÑA S.L.U.
- MRM- 2 S.A.
- NEGRINI, S.L.
- NESTLÉ ESPAÑA, S.A
- NESTLÉ ESPAÑA S.A. (PASTA BUITONI)
- NOVANDIE
- NUEVA PESCANOVA ALIMENTACIÓN TORREJON
- NUEVA PESCANOVA S.L.
- NUTRICIÓN MEDICA S.L. (CANTABRIA LABS)
- OLEOESTEPA, S.C.A.
- ONTEX PENINSULAR S.A.
- ONTIFISH S.L.
- OSI FOOD SOLUTIONS SPAIN S.L.
- PACKALIA, S.L.
- PALACIOS ALIMENTACIÓN S.A.
- PANAMAR PANADEROS, S.L.
- PANIF. AVANZADA IBÉRICA 2050 S.L. (BIMBO)
- PANIFICADORA DE ALCALÁ S.L.
- PAN REAL S.L.
- PASTAS ALIMENTICIAS ROMERO S.A.
- PASTELERÍAS HUESCA S.L.
- PASTISART S.A.
- PAZO DE VILANE S.L.
- PEPSICO FOODS
- PEPSICO FOODS (COSLADA)
- PEPSICO FOODS (LEGANES)
- PEPSICO FOODS (PINTO)
- PEPSICO FOODS (SESEÑA - ILLESCAS)
- PEPSICO FOODS (TROPICANA)
- PLN DISTRIBUCIÓN BONNATURA ALCALA
- PLN DISTRIBUCIÓN S.A. (BONNATURA)
- PLN DISTRIBUCIÓN S.A. BONNATURA GETAFE
- POPPIES INTERNATIONAL
- PRECOCINADOS GENIL S.L.L
- PROCTER & GAMBLE ESPAÑA S.A. (P&G)
- PRODUCTOS NOREÑENSES S.L. (LA NOREÑENSE)
- PRODUCTOS VELARTE S.L.
- PROGRAMAS NUTRICARE S.A.
- PUR NATUR IBERICA S.L
- PUR NATUR S.A.
- QUALIANZA SERV. INTEGRALES DISTRIBUCION S.L. (GRUPO PASCUAL)
- QUEROL ALIMENTARIA S.L.
- RISI S.A.
- SCHREIBER FOODS ESPAÑA S.L.
- SCHWEPPES S.A. (SUNTORY)
- SOC. ULTRACONGELADOS DELIFRANCE IBERICA S.A.
- SOIFA ALIMENTACION S.L (SHUKRAN GROUP)
- STADIUM INNOVATION S.L.
- SUERTE AMPANERA C.B.
- SUNNY DELIGHT S.L.
- SUSHITA S.L.
- THE GB FOODS S.A.
- TRANSPORTES J. CARBÓ S.L.
- TRIBALLAT ESPAÑA S.L.
- TRIGORICO S.L.U.
- ULTRACONGELADOS VIRTO, S.A.U
- UNIDE - UNIÓN DETALLISTAS ESPAÑOLES SOC. COOP.
- UNILEVER ESPAÑA S.A.

- VALDYNOU 2015, S.L.
- VERDIFRESH S.L.
- VICKY FOODS PRODUCTS S.L.U.
- VIENA REPOSTERÍA CAPELLANES S.A.
- VIRCAR PANIFICACION S.L.
- VIRU IBÉRICA S.L.
- VISALIA MARKET S.L.
- VITAMIN DRINKS S.L. (VITAMIN WELL)
- WEETABIX IBÉRICA S.L.
- COOL-VEGA COMPANY S.L.
- CASA TARRADELLAS S.A.

DISTRIBUIDORES

- ALCALÁ TRUCK TRANSPORT S.L.
- AHORRAMÁS
- ALASATURE S.L.
- ALCAMPO VALDEMORO
- ALLAVA CULTIVOX S.L.
- ALMACENES LOMAR S.L.
- AMAZON EU SARL SUCURSAL EN ESPAÑA
- APERITIVOS MONCAYO S.L.
- ASOC. PROMO. CONSUMO FRUTA Y HORTALIZA (5 AL DIA)
- ASOMAFRUT (ASOC. MAYORISTAS FRUTAS Y HORTALIZAS)
- ATOLÓN 98 S.A.
- BELLO DI MAMMA S.L.
- CARREFOUR (AZUQUECA)
- CARREFOUR-GETAFE
- CARREFOUR-MADRID SUR (VALLECAS)
- CARREFOUR-MÓSTOLES
- CARREFOUR-SOLIDARIDAD
- CARRERAS GRUPO LOGISTICO
- CASEM
- CENTRAL MEXICANA DE ABASTOS S.L.
- CHEF SAM BUSINESS INTERNATIONAL CONSULTING S.L.
- CODITRAL S.L.
- CONDIS SUPERMERCATS S,A,
- CONWAY THE CONVENIENCE COMPANY SA
- DIA (ARROYOMOLINOS)
- DIA (PLATAFORMA GETAFE)
- DIA (PLATAFORMA MEJORADA CAMPO)
- DISCOMEX EUROPA, S.L.
- DISTRIBERICA Y LOGÍSTICA S.L.
- DISTRIBUCIONES MARTÍN VARA S.L.
- DO & CO RESTAURACIÓN ESPAÑA S.L.
- EL CORTE INGLÉS
- EROSKI S.A. (CIEMPOZUELOS)
- EUREST COLECTIVIDADES S.L.
- EXCLUSIVAS OLLERO S.L.
- GESTION PUNTO VENTA S.A. (MILDRED)
- GOMEZ TINEO S.A.
- GREEN SEED SPAIN S.L.
- GRUPO TOPGEL S.L.
- GRUPO VIPS (SIGLA SA)
- HAVI LOGISTICS FSL S.L.
- HERBA RICEMILLS S.L.U.
- HIPER USERA S.L.
- HUERTA DE CARABAÑA
- IBERFRUPA S.L.
- IKEA IBÉRICA S.A.
- IMPORTACIONES CUESTA S.A.
- INASA IMPORT S.L.
- INNOCENT IBERIA S.L.
- INST. MADRILEÑO INVESTIGACIÓN Y DESARROLLO RURAL AGRARIO Y ALIMENTARIO (IMIDRA)
- INTERCROS ALIMENTACIÓN S.L.
- INTERTROPICO COLOMBIANA, S.L
- ISTOPESCA S.L.
- LIDL SUPERMERCADOS -ALCALÁ-
- LIDL SUPERMERCADOS S.A.
- LOGIFRIO
- LOGIREST S.L.
- LOTUS BAKERIES ESPAÑA S.L.
- MAKRO PLATAFORMA
- MEATLESS MEET EUROPE S.L.
- MERCADONA S.A.
- MERCAMADRID
- MERCAMADRID (MADRID SALUD)
- MERCAMADRID 10 K
- MERCONTROL ESTUDIOS DE DISTRIBUCIÓN S.L.
- MUNDO GOK S.L
- MUÑOZVAL S.L.
- NARVAL - LOGÍSTICA FRIGORÍFICA (193)
- NATURAL ATHLETE S.L. (NATRULY)
- NATURINDA SLNE (40)
- NAVIPACK 2001 S.L.
- NECTARFRUIT IMPORT EXPORT S.L.
- NORAC FOODS SPAIN S.L.
- PASCOMA, S.L

- PATATAS JULIÁN ALVAREZ S.L.
- PERNOD RICARD ESPAÑA S.A.
- PLATAFORMA-ALCAMPO
- PLATAFORMA CARREFOUR (TORREJÓN)
- PLATAFORMA EROSKI
- PLATAFORMA UNIDE VALDEMORO
- PRO A PRO HOSTELERÍA ORGANIZADA S.A.
- PRODUCTOS GOYA NATIVO S.L.
- PROPA GESTION INTEGRAL S.L,
- REFRUITING S.L.
- SCABER S.C. (CENTRAL LECLERC)
- SERUNION
- SEURODIS S.L.
- SQRUPS EXPANSIÓN S.L. (COMERCIALIZACIÓN Y TÉCNICA, S.A.)
- TALLER DE REALIDADES S.L.
- TASTE OF AMERICA S.L.
- TEPPIMER S.L.
- THINK MEDITERRANEAN S.L.
- TIERRA Y ORO S.A
- TRAGSATEC - TECNOLOGÍAS Y SERVICIOS AGRARIOS S.A.
- TRANSGOURMET IBÉRICA S.A.U.
- VERYFRUT ENCANTADA S.L.

OTRAS EMPRESAS DONANTES DE ALIMENTOS

- ALFONSO BENÍTEZ S.A. (GRUPO FCC)
- ASOCIACIÓN PRINCESA AMANDINE
- BE SWEET FILMS S.L.
- BMW GROUP
- BMW MADRID
- CARGLASS, S.L.
- COFARES
- COFELY ESPAÑA, S.A.
- DELL TECHNOLOGIES
- EMBAJADA DE LOS EMIRATOS ÁRABES UNIDOS ANTE EL REINO DE ESPAÑA
- FCCMA (GRUPO FCC)
- GFT IT CONSULTING, S.L.U.
- GRUNENTHAL PHARMA S.A.
- ING
- INTRUM
- LYNTIA NETWORT TO BUSINESS
- MAXI MOBILITY SPAIN, S.L. CABIFY
- MICHELÍN ESPAÑA Y PORTUGAL / VIALIDER
- MOMENTUM MADRID
- MUTUA MADRILEÑA
- OGILVY
- ORANGE ESPAÑA
- THE TRUE COMPANY
- TRANSCOM WORLDWIDE SPAIN S.L.U.
- VECTORITC GROUP
- VITHAS INTERNACIONAL
- YELLOW MARKETING Y PUBLICIDAD S.L.

Frutas y hortalizas de retirada

- ACOPAEX S.COOP.
- AGRÍCOLA PERICHÁN SAT
- AGROIRIS SAT
- AGROPECUARIA DEL CINCA SCL
- AGRUPACIÓN COOP. VALLE DEL JERTE
- ALIMER S. COOP.
- AN S. COOP.
- ARILFRUT SAT
- BIOSABOR SAT
- BONNYSA SAT
- CAMPOSOL SCA
- CANSO
- CASI SCA
- CENTRO SUR SCA
- CÍTROCOS DE ANDARAX SAT
- COAGRI
- COATO S. COOP.
- COBELLA
- COEXPHAL
- COHORSAN SCA
- COOP. SAN BERNAT
- COOP. AGRÍCOLA HORTOFRUTÍCOLA DE CARTAYA
- COOP. AGRÍCOLA MONFORTE DEL CID
- COOP. ALTAFRUT
- COOP. DEL CAMPO DE VILA NOVA DE CASTELLÓ
- COOP. FRUITONA
- COOP. HORTOFRUTÍCOLA CAMPOS DE JUMILLA
- COOP. VIRGEN DEL ROCÍO
- COOPAMAN
- COPAL
- COPRONIJAR SCA
- COSANSE
- DUNAMAR SAT
- EJIDOMAR SCA
- EL GRUPO SCA

- EL LIMONAR DE SANTOMERA S. COOP.
- ENRIQUE ROMAY SAT
- ESPAFRUIT S.L.
- EXPORTADORA D'AGRIS D'ALCANAR SCCL
- FERVA SAT
- FESBAL- FEDERACIÓN ESPAÑOLA DE BANCOS DE ALIMENTOS
- FINCA AGRÍCOLA EL MURTAL S.L.
- FINSUR S.L.
- FRUGALIA S.L.
- FRUITS DE PONENT SCCL
- FRUTAS DE L'URGELL SCCL
- FRUTAS ESCOBÍ S.L.
- FRUTAS LA CARRICHOSA SCL
- FRUTÍCOLA BAJO ARAGONESA S.COOP.
- FRUTOP&CROP S.L.
- FRUVEG S. COOP.
- GREENMED S. L.
- GREGAL S.COOP.
- GRUPO ALBA INTERNACIONAL S.L.
- GRUPO HORTOFRUTÍCOLA PALOMA S.A.
- HORCAOL S. COOP.
- HORSAL S. COOP. G.
- HORTMAR SCA
- INDASOL SAT
- INTERLÁZARO S.L.
- INVER SAT
- LA CARRICHOSA SCL
- LA PLANA DE BURRIANA SAT
- LAS HACIENDAS SAT
- LAS HORTICHUELAS SAT
- MOLINENSE DE PRODUCTOS NATURALES S.L.
- MONFRUITS EXPORT S.L
- MURGIVERDE SCA
- NATURE CHOICE SAT
- NATURSUR SCA
- PARAFRUTS S.L.
- PRIMAFLOR SAT
- SAN ISIDRO LABRADOR SCA
- SAT AGRÍCOLA CAMPO CEGA
- SAT ARA 45 PRODEBRO
- SAT EL DORADO
- SAT FRESCITRUS
- SAT LA PORTELLANA
- SAT LAS HACIENDAS
- SAT RIO CINCA
- SAT SAN CAYETANO
- SAT SEGRIÁ GARRIGUES
- SAT SOL DEL SEGRE
- SAT VALLE DE RINCÓN
- THADER CIEZA SCL
- ÚNICA GROUP SCA
- UNILAND S.L.
- URCISOL SAT
- VEGAS DE PUEBLO NUEVO SCL
- VICASOL SCA
- VIRGEN DEL ROCÍO SCA

Empresas donantes de Mercamadrid

- ALJOFER S.A.
- ANGEL JODRA S.L
- ARC EUROBANAN GAMERO S.L.
- CARLOS GOMEZ S.L.
- CASA NOYA S.L.
- CEFRUSA SERVICIOS FRIGORÍFICOS S.A.
- CENTRAL DICA
- CENTRIMERCA S.A.
- CMR INFINITA S.A.
- COMERCIAL PATALETA S.A.
- COMERCIO DE PATATAS Y CEBOLLAS S.L.
- COMPAGNIE FRUITIERE ESPAÑA CORPORACION S.A,
- CONSORCIO HORTOFRUTÍCOLA IBÉRICO S.L.
- CRUZ MUÑOZ S.L.
- CULTIVAR S.A.
- DISFRUTANOS S.L.
- DISFRUTOMA
- E.V. VIRGEN DOLOROSA
- EUROPATATAS
- F.E. SANCHEZ S.L. (FRUTAS SANCHEZ)
- FELIX CATALAN
- FRESHQUISITO S.L.
- GONZÁLEZ GARZÓN
- GREEN SELECT S.L
- GUERRERO MADRID, S.A.
- GUILLÉN MERCA S.L.
- HNOS. BONILLA
- HNOS. DE DIEGO
- HNOS. BERENGUER
- HORTEC SOC. COOP. CATALANA. LTDA.
- IBÉRICA DE PATATAS SELECTAS S.L.
- JERÓNIMO BARRIO
- JOSÉ MARIA NADADOR E HIJO
- JOSÉ RIDRUEJO
- KIKITO EXPORT S.L.
- KIKITO LOGÍSTICA S.L.
- KIWI ATLÁNTICO

- KOMERFISH,S.A.
- LA BILBAINA S.A.
- LORENZO IZQUIERDO, ALMACÉN DE
- MADRE MIA
- MANUEL VÁZQUEZ
- MARTINET IBERICA INTERCONTINENTAL S.L.
- MARTÍN VILLAVERDE D,A, S.L.
- MAYDE
- MELÉNDEZ MARKET, S.L.
- MERCAPATATAS
- MORENO HUERTA, S.A.
- NAÑEZ PEREZ
- PALACIOS ROCA S.A. (FELIX)
- PESCADOS JOSE LUIS CRUZ, S.L.
- PEYRO FRUIT S.L.
- PLA FAUS, S.L
- PLATANOS LÓPEZ S.A.
- RAFAEL ASENJO BARRANCO
- RAQUEL MARTINEZ DIETÉTICA Y NUTRICIÓN S.L.
- RIAZA AZAIR S.L.
- RONAD FRUT. S.A.
- RUBEMIFRUIT S.L.
- TROBO DE ROA S.L..
- VALGREN S.L.
- VÍCTOR LAZARO S.A.
- FRUSANGAR
- FRUTAS A.Z.
- FRUTAS ALOMAR
- FRUTAS AVALON
- FRUTAS BOUHABEN S.L.
- FRUTAS CANDIL
- FRUTAS ELOY
- FRUTAS ESCOBI S.L.
- FRUTAS EXPORT
- FRUTAS FIDALGO
- FRUTAS LA CARRICHOSA SCL
- FRUTAS LOGROÑO E HIJOS S.L.
- FRUTAS MOLINOS S.A.
- FRUTAS NIQUI MADRID, S.A.
- FRUTAS NUFRI
- FRUTAS OLIVAR, S.A.
- FRUTAS PLASENCIA, S.L.
- FRUTAS REMACHA, S.A.
- FRUTAS SANTI S.L.
- FRUTAS SUAREZ
- FRUTAS TÉLLEZ, S.A.
- FRUTAS Y VERDURAS J.C. AGUADO S.L.
- FRUTAS Y VERDURAS J&R BARGUEÑO S.L.
- FRUTAS ZARAMADRID S.L.
- FRUVER
- ARC EUROBANAN S.L.
- SERAGEN S.L.
- CHILENEGRO, S.L.

Donación económica de empresas y organizaciones

- A.R. CONCEPCIONCIUDAD LINEAL
- ABANCA SERVICIOS DELEGADOS, S.L.
- ABBOTT MEDICAL ESPAÑA, S.A.
- ABBVIE SPAIN S.L.U.
- ABG INTELLECTUAL PROPERTY LAW, S.L.
- ACFYD ANÁLISIS, S.L.
- ADIC
- ADVENT INTERNATIONAL ADVISORY, S.L
- AIG EUROPE LIMITED - SUCURSAL ESPAÑA
- ALLEN & OVERY
- ALSA GRUPO, S.L.U.
- ALSTOM ESPAÑA IB, S.L.
- ALSTOM TRANSPORTE, S.A.
- AMADEUS CONTENT SOURCING, S.A.
- AMADEUS IT GROUP, S.A.
- AMDOCS SPAIN S.L.
- AMERICAN EXPRESS EUROPE S.A.
- AMPA ASOCIACIÓN DE PADRES COLEGIO ÁBACO
- AMPA IES GRAN CAPITÁN
- ANÁLISIS Y MÉTODOS DE DIVERSIFICACIÓN, S.L.
- ANALISTAS FINANCIEROS INTERNACIONALES AFI ESCUELA DE FINANZAS
- ANTONIO VILLORIA, S.A. (ANVISA)
- APA LICEO FRANCES DE MADRID
- APAF MADRID. ASOCIACIÓN PROFESIONAL AGENTES FORESTALES MADRID
- APM MEDIA CONSULTING, S.L.
- ARAVEN GROUP, S.L.
- ASCRI ASOCIACIÓN ESPAÑOLA DE CAPITAL, CRECIMIENTO E INVERSIÓN
- ASEFA, S.A. SEGUROS Y REASEGUROS
- ASOCIACIÓN BENÉFICA AUSTRÍACA
- ASOCIACIÓN DE ARTISTAS Y ARTESANOS

- ASOCIACIÓN EMPRENDEDORES COMILLAS
- ASOCIACIÓN LOS LUNES AL GOLF
- ASOCIACIÓN LUDO ERGO SUM
- ASOCIACIÓN MUJERES P.
- ASOCIACIÓN NIX NIGHTLIFE COMMISSION MADRID
- ASOCIACIÓN REIKI ALCORCON
- ASOCIACIÓN SOFTTEK SOLIDARIA EMEA
- ASOCIACIÓN TURÍSTICA FERROVIARIA
- ASOCIACIÓN YOUNG & SOLIDARY (DONACIONES ANÓNIMAS)
- ASTRAZENECA FARMACÉUTICA SPAIN, S.A.
- ATLAS COPCO, S.A.E.
- AUDEMAC ASOCIACION DE ALUMNOS DE LA UNIVERSIDAD PONTIFICIA DE COMILLAS/ UNIVERSIDAD DE MAYORES
- AXA INVESTMENT MANAGERS PARIS, S.A. SUC. EN ESPAÑA
- AXPO IBERIA, S.L.
- AYUNTAMIENTO DE VILLALBILLA
- AZ CAPITAL, S.L.
- BAIN AND COMPANY INC SUCURSAL EN ESPANA
- BANCO COOPERATIVO ESPAÑOL
- BANCO SANTANDER, S.A
- BARCLAYS BANK IRELAND PLC SUCURSAL EN ESPAÑA
- BBVA ASSET MANAGEMENT S.A. SGIIC
- BELGACOM INTERNATIONAL CARRIER SERVICES SPAIN, S.L.U.
- BERKELEY ESPAÑA AG - W0371455G
- BERLENGA INVERSIONES 2007, S.L.
- BEWELL CONSULTING, S.L.
- BIRD & BIRD (INTERNATIONAL) LLP ESTABLECIMIENTO PERMANENTE EN ESPAÑA
- BMW IBÉRICA S.A.
- BNP PARIBAS, S.A. SUC. EN ESPAÑA
- BOORTMALT SPAIN, S.L.U.
- BORAK DESARROLLO, S.L.
- BORMAMI 9, S.L.
- BRAIN WARD, S.L.
- BRANDS AND RIGHTS 360, S.L.
- BREAKTHEGAP S.L.
- BRISTOL MYERS SQUIBB
- BROTHER IBERIA, S.L.U
- BT GLOBAL ICT BUSINESS SPAIN S.L.
- BUSINESS CENTER MANZANARES, S.L.
- BUSINESS INNOVATION CONSULTING GROUP, S.L.
- CAIXABANK
- CAPITAL INTERNATIONAL MANAGEMENT COMPANY
- CAPITAL RADIO ECONOMÍA S.L.
- CARGLASS, S.L.
- CASTELLANA CONSULTORES, S.L.
- CASTILLO DEL BUEN SUCESO,S.L.
- CAYLUS ANTICUARIO S.A
- CDE PACÍFICO
- CECABANK
- CEIS CENTRO DE ENSAYOS, INNOVACIÓN Y SERVICIOS S.L.
- CENTRO CANALEJAS MADRID, S.L.
- CESCE
- CHARITIES TRUST BARCLAYS DONATION
- CHEP ESPAÑA, S.A.
- CHUBB SERVICES UK LIMITED
- CITIBOX SMART SERVICES, S.L.
- CIVITATIS TOURS, S.L.
- CLOVER SOLUCIONES GLOBALES DE MARKETING, S.L.
- CLUB DE BALONCESTO PATROCINIO DE SAN JOSÉ
- CLUB DEPORTIVO ELEMENTAL GMADRID SPORTS
- CLUB DEPORTIVO ELEMENTAL RIVAS FUTBOL
- CLUB ESPAÑOL DE LA ENERGÍA
- CLUB NATACIÓN TRIATLÓN BARAJAS
- COCENTRO, S.A.
- COFORGE, S.A.
- COLEGIO DE ECONOMISTAS DE MADRID
- COLEGIO OFICIAL DE LA PSICOLOGÍA DE MADRID
- COLEGIO OFICIAL DE ODONTÓLOGOS
- COMERCIAL CÚSPIDE, S.L
- COMERCIAL DE EDICIONES SM, SAU
- COMETAL, S.A.
- COMITÉ SOCIAL VILSPA
- COMPAÑÍA DE MARÍA MARIANISTAS, COMUNIDAD NTRA. SRA. DEL PILAR

- COMUNIDAD DE PROPIETARIOS AV. BONN 23 MADRID
- COMUNIDAD DE PROPIETARIOS CIUDAD JARDÍN NORTE
- CORPFIN CAPITAL ASESORES, S.A. SGEIC
- CORPORACIÓN FINANCIERA ALBA, S.A.
- COSITAL COLEGIO OFICIAL DE SECRETARIOS, INTERVENTORES Y TESOREROS DE ADMINISTRACIÓN LOCAL DE LA COMUNIDAD DE MADRID
- CREDIT SUISSE SECURITIES S.V., S.A.
- CS CREDIT SUISSE AG SUCURSAL EN ESPAÑA, S.A.
- CS CREDIT SUISSE ASESORAMIENTO Y SERVICIOS, S.A.
- CS CREDIT SUISSE BANK (EUROPE), S.A.
- CS CREDIT SUISSE GESTIÓN SGIIC, S.A.
- CUATRECASAS, GONÇALVES PEREIRA, S.L.P
- CULTIVAR, S.A.U.
- DAIMLER AG
- DAIMLER GROUP SERVICES MADRID SAU
- DATA ARCHITECTURE AND TECHNOLOGY, S.L.
- DE LAGE LANDEN INTERNATIONAL B.V. SUC. ESPAÑA
- DESPERTA FERRO EDICIONES, S.L.N.E.
- DIEGO ZAMORA, S.A.
- DISCÍPULOS CORAZONES COLEGIO STELLA
- DLA PIPER SPAIN, S.L.U.
- DOCALIA, S.L.
- DOCTAFORUM MEDICAL MARKETING, S.L.
- DOCUMENTAL DECRECIMIENTO
- DOMESTIC AND GENERAL INSURANCE EUROPE AG SUC EN ESPAÑA
- DOW CHEMICAL IBÉRICA S.L.
- DUAGON IBERIA, S.L.
- EDEVICES S.L.
- EDMMOND & CO. SHOP, S.L.
- EDP SERVICIOS FINANCIEROS ESPAÑA, S.A.
- ENAC ENTIDAD NACIONAL DE ACREDITACIÓN
- EQUIFAX IBÉRICA, S.L.
- EQUILIBRIO INMUNE S.L.
- EROSKI, S. COOP.
- ESGILSA CONSULTORES, S.L.
- ESKARIAM ADVISORS, S.L.
- ESTRATAGEMA, S.L.
- EUROMASTER AUTOMOCION Y SERVICIOS S.A.U.
- EUROPAEISCHE RECHTSAKADEMIE TRIER
- EUROPEAN SPACE AGENCY - ESAC
- EYEE ESTUDIOS EMPRESARIALES A.I.E
- EZENTIS FIELD FACTORY S.L.
- FAMICAJA, S.L.
- FARMASOLIDARIA
- FEDERACION ESTATAL DE SERVICIOS DE MOVILIDAD Y CONSUMO
- FELLOWES LIMITED
- FERRAGAMO ESPAÑA, S.L.
- FESBAL FEDERACIÓN ESPAÑOLA DE BANCOS DE ALIMENTOS
- FIL (LUXEMBOURG), S.A. SUCURSAL EN ESPAÑA
- FIL INVESTMENT MANAGEMENT LIMITED
- FINSOLUTIA SPAIN, S.L.
- FREMANTLEMEDIA ESPAÑA, S.A
- FRIDDA DORSCH, S.L. FARMA DORSCH
- FUNDACIÓN 3M ESPAÑA
- FUNDACIÓN ABERTIS
- FUNDACIÓN ALONSO VIGUER
- FUNDACIÓN AMIGOS DEL TEATRO REAL
- FUNDACIÓN CASATEJADA
- FUNDACIÓN CEPSA - 75 TARJETAS DE 40€
- FUNDACIÓN COLEGIO BASE PARA EL DESARROLLO DE LA EDUCACIÓN
- FUNDACIÓN DANIEL ALEJANDRO GIL ETOLA
- FUNDACIÓN DEL TEATRO REAL
- FUNDACIÓN HERGAR PARA LA INVESTIGACIÓN Y PROMOCIÓN EDUCATIVA
- FUNDACIÓN HUMANISMO Y CIENCIA
- FUNDACIÓN INSTITUTO DE INVESTIGACIÓN SANITARIA FUNDACIÓN JIMÉNEZ DÍAZ
- FUNDACIÓN LA CAIXA
- FUNDACIÓN MARGIT Y FOLKE PEHRZON

- FUNDACIÓN MICHELIN ESPAÑA PORTUGAL, S.A.
- FUNDACIÓN OBRA SOCIAL BANKIA
- FUNDACIÓN OBRA SOCIAL Y MONTE DE PIEDAD DE MADRID
- FUNDACIÓN ORANGE ESPAGNE
- FUNDACIÓN OTHMAN KTIRI (RENTA CAR)
- FUNDACIÓN PARA EL FOMENTO DE LA INNOVACIÓN INDUSTRIAL
- FUNDACIÓN PEPSICO
- FUNDACIÓN PRYCONSA
- FUNDACIÓN REINA SOFÍA
- FUNDACIÓN ROBERTO RIVAS
- FUNDACIÓN SACYR
- FUSION BUSINESS SOLUTIONS IBERIA, S.L.U.
- FUSTER & PARTNERS ASESORES
- GABINETE DE ANÁLISIS DEMOSCÓPICO
- GALMAN INVERSIONES EN INMUEBLES, S.L.
- GC SOLUCIONES EMPRESARIALES, S.L.
- GEA PROCESS ENGINEERING S.A
- GENERAL DYNAMICS EUROPEAN LAND SYSTEMS
- GEOMNI, INC.
- GESTIÓN INTEGRADA RODEL S.L
- GESTORA CHAMBERI S.L.
- GESVALT SOCIEDAD DE TASACIÓN, S.A.
- GEVALRESA, S.L.
- GIL TORESANO Y ASOCIADOS, S.L.
- GLASS CHEMICALS, S.L.U.
- GLOBAL MANDALAY S.L.
- GO SHARING DREAMS, S.L.U.
- GRUPO EZENTIS S.A.
- GRUPO GRANSOLAR, S.L.
- GRUPO IROKO RESTAURACIÓN Y EVENTOS, S.L.
- GRUPO MIH
- GS INIMA ENVIRONMENT
- GYU 17 S.L.
- HC CLOVER PRODUCTOS Y SERVICIOS S.L
- HELPING BY DOING
- HEMATOCLIN MÉDICO, S.L.
- HERMANOS MARISTAS PROVINCIA IBÉRICA
- HERMÉS IBÉRICA, S.A.
- HIPERDESGUACE, S.L.
- HISPASAT
- HNA HERMANDAD NACIONAL DE ARQUITECTOS, ARQUITECTOS TÉCNICOS Y QUÍMICOS MPS
- HNA SERVICIOS CORPORATIVOS DE SEGUROS Y PENSIONES, S.A.
- HOPLA! SOFTWARE S.L.
- HOPS FOR LIFE, S.L.
- HYATT CENTRIC GRAN VÍA MADRID
- IA CORPORATE TRAINING, S.L.
- IBERCAJA PENSIÓN E.G.F.P., S.A.U.
- IDEALISTA SAU
- IMPREX EUROPE, S.L.
- INCOSA (SR. ELOY RUIZ DE OLAIZAGA)
- INDITEX INDUSTRIA DE DISEÑO TEXTIL, S.A.
- INDUSTRIAL FARMACÉUTICA CANTABRIA, S.A. (CANTABRIA LABS)
- INDUSTRIAS ASOCIADAS, S.L. (COBIOSA)
- INFORMATICA ABANA, S.L.
- INPRISMA, S.L.
- INSTITUTO DE LA BIENAVENTURADA VIRGEN MARIA
- INTELLIGENCE PARTNER, S.L.
- INTERART MEDIA S.L.
- ION BEAM APPLICATIONS, S.A. SUCURSAL EN ESPAÑA
- IRIDIUM CONCESIONES DE INFRAESTRUCTURAS, S.A.
- IRVIA MANTENIMIENTO FERROVIARIO, S.A.
- IT DIGITAL MEDIA GROUP, S.L
- IVI MADRID, S.L.
- JAZZ PHARMACEUTICALS IBERIA, S.L.
- JET ABOGADOS, S.L.
- JOT INTERNET MEDIA ESPAÑA, S.L..
- JTI IBERIA SPA
- JTI INTERNACIONAL IBERIA, S.L.
- KAIZENDABLE, S.L.
- KENNEDY WILSON ESPAÑA
- KOBBECO, S.A.
- KOCH MEDIA, S.L.U.
- KPMG ASESORES
- LA ENREDADERA TALLER DE ARTE
- LA POSADA DEL FRIKI
- LANDES EVENTOS, S.L.

- LEVIN CONSULTING, S.L.
- LIBERTY SEGUROS, S.A.
- LIFERAY, S.L.U.
- LIMPIEZAS Y SERVICIOS SALAMANCA, S.A.
- LIMPIEZAS Y SERVICIOS SALAMANCA, S.A.
- LINGUASERVE INTERNACIONALIZACIÓN DE SERVICIOS, S.A.
- LUZIERNAGA LIGHT, S.L.
- MADRILEÑA RED DE GAS, S.A.U.
- MAXXIUM ESPAÑA, S.L.
- MC ECONOMISTAS AUDITORES, S.L.
- MÉMORA SERVICIOS FUNERARIOS, S.L.U.
- MERCADOS CENTRALES DE ABASTECIMIENTO
- MERLIN HUB / MERLIN PROPERTIES S.A.
- METROVACESA, S.A.
- MICROSOFT IBÉRICA, S.R.L.
- MILLENIUM HOTELS REAL ESTATE I SOCIMI, S.A.
- MITEL SPAIN, S.L.
- MMCONECTA (MM DATALECTRIC S.L)
- MOORE STEPHENS IBERICA DE AUDITORÍA S.L.
- MS UK LTD. EUR ACCOUNTS PAYABLE MORGAN STANLEY
- MUJER, MENTE Y NEGOCIOS, S.L.U.
- MULTIPLY SCHOOL S.I.
- NAZCA CAPITAL SGEIC, S.A.
- NCS NETWORK CENTRIC SOFTWARE, S.A.
- NERTUS MANTENIMIENTO FERROVIARIO Y SERVICIOS, S.A.
- NIBRA INVERSIONES S.L.
- NO LINE WORLDWIDE, S.L.
- NOUGAVA,S.A.
- NTT DATA SPAIN, S.L.
- NUEVA MUTUA SANITARIA DEL SERVICIO MÉDICO MUTUA DE SEGUROS
- NUEVAS TECNOLOGÍAS DIGITALES HOY, S.L.
- NUTRIS INGREDIENTS, S.L.
- OLIVER WYMAN S.L.
- OMEL DIVERSIFICACIÓN, S.A.
- OMI POLO ESPAÑOL, S.A
- OMICRON TECHNOLOGIES ESPAÑA, S.L.
- OMNICOM MEDIA GROUP S.L.
- ONE VITE SOLUCIONES INTEGRALES, S.L.
- OPEN TEXT SOFTWARE, S.L.U.
- ORANGE BANK, S.A. SUCURSAL EN ESPAÑA
- OW OFFSHORE, S.L.
- PAF CONSULTING ABP SUCURSAL EN ESPAÑA
- PAMENA, S.L.
- PAPER HOUSE INVERSIONES, S.L.
- PARTIDO SOCIALISTA OBRERO ESPAÑOL
- PCOLATE INVESTMENT S.L.
- PECADOFILMS, S.L
- PÉREZ DE LA VEGA ALEJANDRA S.L.N.E.
- PETERSON CONTROL UNION GROUP B.V.
- PEYFLOSA S.L.
- PICA PICA CB
- PPG INDUSTRIES EUROPE, S.A.R.L.
- PRA IBERIA, S.L.U.
- PROCOBRO DEBT SOLUTIONS, S.L.
- PRODIGOS PHHN, S.L
- PUBLICACIONES ALIMARKET, S.A.
- QUEKA REAL PARTNERS, S.L.
- RAET IBERIA, S.L.
- RBC TREASURY MONEY MARKETS
- REALIA TECHNOLOGIES S.L
- REPUTATION INSTITUTE SPAIN, S.L.
- RIB SPAIN, S.A.
- RICHEMONT IBERIA, S.L.
- ROLEX ESPAÑA, S.A.
- ROLUJA DRI, S.L.
- RSM SPAIN AUDITORES, S.L.P.
- SAECA, SOCIEDAD ANÓNIMA ESTATAL DE CAUCIÓN AGRARIA, S.M.E.
- SAREB
- SAVILLS INVESTMENT MANAGEMENT, S.L.U.
- SCOR SE SUCURSAL EN ESPAÑA
- SEGURDISA, AGENCIA DE SEGUROS, S.A.
- SERVICIOS A LA COMUNIDAD DE LA FESP-UGT DE MADRID
- SETDART ONLINE, S.L.
- SHMAIR OPTICAL ESPAÑA S.L.
- SILVA Y LEON CONSULTORIA S.L.
- SIMMONS AND SIMMONS LLP, SUCURSAL EN ESPAÑA DE SOCIEDAD PROFESIONAL

- SIMON CALVO ABOGADOS SLPU
- SINDICATO INDEPENDIENTE DE ENSEÑANZA DE MADRID
- SJM COORDINATION CENTER BV
- SOCIEDAD DE TASACIÓN, S.A.
- SOCIÈTE GENERALE, SUC. EN ESPAÑA
- SOLVENTAGRAF S.L.
- SONOMEDIA, S.L.
- STELLA MARIS COLLEGE
- STRAUMANN - MANOHAY DENTAL, S.A.U.
- STUDIO BANANA, S.L.
- SUMITOMO CORPORATION ESPAÑA, S.A.
- SUMMIT PHARMACEUTICALS EUROPE LIMITED SUCURSAL EN ESPAÑA
- SUNLIGHT LA LUZ DEL SOL, S.L.
- TAKEDA - TIGENIX, S.A.U.
- TALENT CONSULTANTS, S.L.
- TALENTHER INNOVATION AND GROWTH, S.L.
- TAYLOR NELSON SOFRES, S.A.U. TNS
- TEAMING
- TEKNIA MANUFACTURING GROUP, S.L.U.
- TELEFÓNICA AUDIOVISUAL DIGITAL, S.L.
- TELEFÓNICA DE ESPAÑA, S.A.U.
- TELEFÓNICA SERVICIOS INTEGRALES DE DISTRIBUCIÓN SAU
- TELFISA GLOBAL BV
- TERJO ASESORES S.L.
- TERUMO EUROPE ESPAÑA, S.L.
- TESTA HOME, S.L.
- THE BEST FOR YOUR TEETH S.L.
- THE CHAIN PARTNERS S.L
- THE KEPLER CHEUVREUX FOUNDATION
- THINKETERS, S.L.U.
- THINKING WITH YOU DRIA, S.L.
- TIGENIX SAU
- TK ELEVADORES ESPAÑA, S.L.U.
- TOGETHER PLUS, S.L.
- TONIC TIME, S.L.
- TOT NET SERVICIOS DE LIMPIEZA GRUPO NETTO, S.A.
- TOURON, S.A.
- TRANSFERWISE
- TRAVELCLICK EUROPE, S.L.
- TÜBINGEN INVESTMENTS, S.L.
- TWIGA STRATEGY, S.L.
- UGT BBVA MADRID
- UNIVERSIDAD PONTIFICIA COMILLAS
- UNIVERSITAS XXI, SOLUCIONES Y TECNOLOGÍA PARA LA UNIVERSIDAD, S.A.
- UST GLOBAL ESPAÑA, S.A.U.
- VALLADARES INGENIERIA, S.L.
- VALOR INFORMATION TECHNOLOGIES, S.L.
- VALTRIA ENGINEERING, S.A.
- VENTURA 24, S.L.
- VERMAIN
- VESTAS EÓLICA, S.A.U.
- VÍA CÉLERE DESARROLLOS INMOBILIARIOS, S.A.
- VIDACAIXA, S.A.U. DE SEGUROS Y REASEGUROS
- VINZEO TECHNOLOGIES, S.A.
- VISTEX IBERIA, S.L.
- VOCES PARA LA PAZ
- VOLVO GROUP ESPAÑA S.A.U.
- WAMBA INTERACTIVE, S.L.
- WEBORAMA IBÉRICA, S.L.U.
- WELEDA, S.A.U.
- WORLEY PARSONS ESPAÑA S.L.U.
- WR BERKLEY EUROPE AG, SUCURSAL EN ESPAÑA
- Z ZURICH FOUNDATION
- ZESAURO TRADUCCIONES, S.L.
- ZETA PUNTO COMUNICACIÓN, S.L.
- ZUBI DISEÑO, S.L.

Donaciones de empleados de empresas, organismos y entidades asociadas a Operaciones Kilo

- A DE EUROPA INV 19 S.L. (EDIFICIO MBONE)
- ABASTECE QUE NO ES POCO S.L. (NOMBRE COMERCIAL DE PUESTO EN PUESTO)
- ABBOTT LABORATORIES S.A.
- ABBVIE SPAIN S.L.U.
- ACCION SOCIAL DE IGLESIA LAGOINHA - MADRID
- ACCIONA
- AGENCIA ESPAÑOLA DE PROTECCIÓN DE DATOS
- AGENCIA ESPAÑOLA DEL MEDICAMENTOS
- AGENCIA ESTATAL DE SEGURIDAD AÉREA AESA

- AIG EUROPE LIMITED - SUCURSAL ESPAÑA
- ALE HEAVY LIFT IBERICA, S.A (MAMMOET IBERICA S.A)).
- ALIOT INNOVACION, S.L.
- ALMA CREATING FUTURE, S.L (FARMASOLIDARIA)
- AMADEUS IT GROUP, S.A.
- AMAZON ROAD TRANSPORT
- AMAZON ROAD TRANSPORT, S.L.U.(AMAZON DMA 2 - ALCOBENDAS)
- AMAZON SPAIN FUFILLMENT SAU (ALCALA DE HENARES)
- AMERICAN EXPRESS PAYMENTS EUROPE S.L.
- ANALISTAS FINANCIEROS INTERNACIONALES AFI ESCUELA DE FINANZAS
- ANTARES RELOCATION S.L.
- ANTICIPA REAL ESTATE
- APPLE RETAIL SPAIN S.L.
- APRIL SANTÉ PREVOYANCE EN ESPAÑA
- ARDAGH METAL BEVERAGE SPAIN S.L.
- ÁRIMA REAL ESTATE SOCIMI, S.A. (EDIF. CRISTALIA)
- ASOCIAC. JUVENIL MUSICA VIVA GETAFE
- ASOCIACIÓN ESPAÑOLA DE NORMALIZACIÓN - UNE
- ATLAS COPCO SAE
- ATRESMEDIA COORPORACIÓN DE MEDIOS DE COMUNICACION
- ATS RISEKINGS S.L. (EDIFICIOPOETA RAFAEL MORALES, 2)
- AUTOVIA DE ARAGON - TRAMO 1 S.A.
- AVALON TECNOLOGÍAS DE LA INFORMACIÓN S.L
- AXACTOR ESPAÑA PLATFORM
- B M W GROUP
- BAIN & COMPANY
- BANCO COOPERATIVO ESPAÑOL
- BANCO INVERSIS, S.A.
- BAUSCH AND LOMB, S.A
- BAYER
- BBVA INFORMATION TECHNOLOGY ESPAÑA, S.L. (BBVA IT ESPAÑA)
- BEAM SUNTORY SPAIN
- BLACKROCK
- BMW MADRID
- BOLLHOFF, S.A.
- BOVÉ MONTERO Y ASOCIADOS S.L
- BRICOMAT (LEGANES)
- BT GLOBAL ICT BUSINESS SPAIN S.L.
- BUSINESS INTEGRATION PARTNERS CONSULTING IBERIA, S.L
- BUSINING DESARROLLOS EMPRESARIALES, S.L.
- CANTABRIA LABS
- CAR MADRID CLA
- CARTUCHO. ES - GRUPO AMESPAR, S.L.
- CASTELLANA NORTE INVESTMENTS S.L.
- CECABANK
- CEISFAS ALCORCON
- CESCE
- CHEP ESPAÑA, S.A.
- CINTRA SERVICIOS DE INFRAESTRUCTURA S.A.
- CITIBANK EUROPE PLC, SUCURSAL EN ESPAÑA
- CLUB RUGBY (ALCORCON)
- CNP PARTNERS DE SEGUROS Y REASEGUROS, S.A.
- COCA-COLA EUROPACIFIC PARTNERS
- COFARES
- COGEN ENERGÍA ESPAÑA, S.L.U.
- COLEGIO ECONOMISTAS DE MADRID
- COLEGIO OFICIAL APAREJADORES Y ARQUITECTOS TÉCNICOS
- COLEGIO OFICIAL DE DOCTORES Y LICENCIADOS. COLEGIO OFICIAL DE DOCENTES
- COLEGIO OFICIAL DE FARMACÉUTICOS DE MADRID
- COLEGIO OFICIAL DE INGENIEROS NAVALES Y OCÉANICOS
- COLEGIO OFICIAL DE ODONTOLOGOS
- COLEGIO OFICIAL DE VETERINARIOS DE MADRID
- COLEGIO PROFESIONAL DE ADMINISTRADORES DE FINCAS DE MADRID
- COLGATE - PALMOLIVE ESPAÑA, S.A.
- COLORS INFORMATION TECHNOLOGY, S.L.
- COMERCIAL DE EDICIONES SM, SAU

- COMERCIAL PUBLICIDAD AVANZADA S.L. (ADGLOW)
- COMISMAR
- COMPASS LEXECON
- COOPERVISION IBERIA, S.L.
- COPERNICUS SERVICING S.L
- COURAGE. CROSSFIT (MOSTOLES)
- CROSSFIT MAJADAHONDA
- DAIMLER GROUP SERVICES MADRID SAU
- DECATHLON LOGÍSTICA
- DEFTA SPAIN S.L.U.
- DHL EXPRESS SPAIN, S.L.U
- DOCALIA, S.L.
- DOMESTIC AND GENERAL INSURANCE EUROPE AG SUC EN ESPAÑA
- DRAGADOS, S.A.
- DWF-RCD Y GESTART ASESORES (ROUSAUD COSTAS DURAN ABOGADOS SLPU)
- E.P.E SOCIEDAD SALVAMENTO Y SEGURIDAD MARITIMA
- EDIFICIO CASTELLANA, 200
- EDITORIAL MEDICA PANAMERICANA, S.A.
- EDREAMS INTERNATIONAL NETWORK S.L.
- EL TIEMPO PREVISTO S.L.U. (PELMOREX)
- ELECNOR SERVICIOS Y PROYECTOS SAU
- ELSAMEX GESTION DE INFRAESTRUCTURAS, S.L.
- EMERSON PROCESS MANAGEMENT S.L.
- ENGEL & VÖLKERS
- ENJOY MOSTOLES
- EPIROC MINERÍA E ING CIVIL ESPAÑA Y ATLAS COPCO S.A.
- EQUIFAX IBERICA S.L.
- EQUIPOS INDUSTRIALES DE MANUTENCIÓN, S.A. (EINSA)
- ESCORIAL 4 INVESTMENT S.L. (EDIFICIO IDOM)
- ESERP BUSINESS & LAW SCHOOL
- ESTEE LAUDER , S.A.
- EUROFESA
- EUROMASTER AUTOMOCIÓN Y SERVICIOS S.A.U.
- EUROPEAN SPACE AGENCY - ESAC
- EXPEDIA SPAIN S.L.
- EXPEDITORS INTERNATIONAL ESPAÑA, SAU
- FAIVELEY TRANSPORT IBÉRICA, S.A
- FATECSA OBRAS, S.A.
- FEELMADRID
- FERTIBERIA S.A
- FIDELIDADE CONPANHIA DE SEGUROS
- FINANZAUTO S.A..
- FORD ESPAÑA, S.L.
- FORO DE LA INDUSTRIA NUCLEAR ESPAÑOLA
- FOSSA SYSTEMS S.L.
- FROB
- FUNDACIÓN ACCENTURE
- FUNDACION APROCOR
- FUNDACIÓN DE LOS FERROCARRILES ESPAÑOLES
- FUNDACIÓN EOI FSP
- FUNDACIÓN ESTATAL PARA LA FORMACIÓN EN EL EMPLEO (FUNDAE)
- FUNDACIÓN MAHOU SAN MIGUEL
- FUNDACIÓN OTHMAN KTIRI (RENTA CAR)
- FUNDACIÓN QUIRÓNSALUD
- FUNDACIÓN SACYR
- GASCON PELUQUEROS
- GASOLINERAS MEGINO S.L.
- GEA PROCESS ENGINEERING S.A
- GECI - GRUPO EMPLEADOS CORTE INGLÉS
- GENERAL ELECTRIC HEALTHCARE ESPAÑA, S.A.U
- GIMNASIO ALTAFIT PARQUESUR
- GLOBAL CARENA S.L.U. (Pº CASTELLANA,200)
- GLOBAL MANDALAY S.L.
- GLOBAL SATELLITE TECHNOLOGIES S.L.
- GRC-CIEMAT
- GRUPO ALDESA S.A.
- GRUPO DE EMPRESAS AIRBUS GETAFE ILLESCAS
- GRUPO DIA
- GRUPO DISA
- GRUPO INMOBILIARIO REDPISO
- GRUPO SOCIAL ONCE
- GRUPO UNIDAD EDITORIAL, S.A.
- GS INIMA ENVIRONMENT
- H.J HEINZ FOODS S.L.U
- HANOVER INVESTMENTS S.L. (EDIFICIO HELIOS AV. POBLADOS 2)

- HAYA REAL ESTATE, S.A.U.
- HC CLOVER PRODUCTOS Y SERVICIOS S.L
- HDI GLOBAL SE SUCURSAL ESPAÑA
- HEWLETT PACKARD ENTERPRISE
- HIPOGES IBERIA, S.L.
- HISPASAT
- HOLA LASER S.L.
- HOSPITAL QUIRÓNSALUD SUR
- HOSPITAL SEVERO OCHOA
- HOSPITAL Y CENTROS CASAVERDE MADRID
- HOTEL RURAL/RESTAURANTE TORREBLANCA
- HRA PHARMA IBERIA S.L.
- HYATT CENTRIC GRAN VÍA MADRID
- ICEX ESPAÑA EXPORTACIONES E INVERSIONES
- IDEALISTA SAU
- IFS APPLICATIONS IBERICA
- IGLESIA DE CRISTO
- ILUSTRE COLEGIO DE ABOGADOS MADRID
- INCUS CAPITAL
- INECO
- INETUM ESPAÑA
- ING
- INGRAM MICRO SERVICES SPAIN, S.L.U.
- INICIATIVAS DEL JARAMA, S.A. (NET PHARMA)
- INSPECCIÓN DE TRABAJO Y SEG. SOCIAL DE MADRID
- INSTITUTO DE CERÁMICA Y VIDRIO (CSIC)
- INSTITUTO DE INVESTIGACIONES BIOMÉDICAS ALBERTO SOLS
- INSTITUTO DE LA INGENIERÍA DE ESPAÑA
- INTERAPP VALCOM, S.A.
- IPC INFORMATION SYSTEMS SPAIN S.A.U.
- IRIDIUM CONCESIONES DE INFRAESTRUCTURAS, S.A.
- ISDEFE (INGENIERÍA DE SISTEMAS PARA LA DEFENSA DE ESPAÑA S.A., S.M.E., M.P.)
- IVI MADRID, S.L.
- IZERTIS S.A
- JAVIER BELEÑO
- KAIROS DIGITAL AND BIG DATA SOLUTIONS S.L (KAIRÓS DS)
- KELLER CIMENTACIONES, S.L.U.
- KONE ELEVADORES
- KONTOOR BRANDS (LEEWRANGLER SPAIN, S.L.U.)
- KYOWA KIRIN FARMACÉUTICA S.L
- LABORATORIOS ALCALÁ FARMA, S.L.
- LABORATORIOS INDAS, S.A.U. (GRUPO ATTINDAS)
- LABORATORIOS LAILAN S.A.
- LATHAM&WATKINS LLP
- LAWORKING SHOP
- LEIALTA SLP
- LIBERTY SEGUROS, S.A.
- LICUAS S.A.
- LILLY S.A.
- LINEA DIRECTA ASISTENCIA
- LINGUASERVE I.S. S.A.
- LISI AUTOMOTIVE KNIPPING ESPAÑA S.A.
- LOGICALIS SPAIN
- MADRILEÑA RED DE GAS S.A.U.
- MAKRO - LEGANES_OK
- MARCOS MANUEL GIL GUILLE
- MARRIOTT BUSSINES COUNCIL SOUTHERN SPAIN HOTEL WESTIN PALACE MADRID
- MEDIACIÓN CIENTÍFICA S.L (MEISYS)
- MEIJI PHARMA SPAIN, S.A.
- META ENGINEERING S.A.
- MINISTERIO DE INDUSTRIA, COMERCIO Y TURISMO
- MINITEC ESPAÑA
- MMCONECTA (MM DATALECTRIC S.L)
- MOORE STEPHENS IBERICA DE AUDITORÍA S.L.
- MUTUA MADRILEÑA
- MYLAN PHARMACEUTICALS S.L. (VIATRIS)
- NERTUS MANTENIMIENTO FERROVIARIO Y SERVICIOS S.A.
- NERVO GROUP INVESTMENT, S.L
- NETERIS CONSULTING
- NETFLIX SERVICIOS DE TRANSMISION ESPAÑA S.L.
- NH HOTEL GROUP
- NIELSEN
- NOVOMATIC GAMING SPAIN, S.A.U.
- OHLA
- OMNICOM MEDIA GROUP S.L.
- ONET IBERIA SOLUCIONES
- OSBORNE DISTRIBUIDORA, S.A.
- OSSA
- PACARAY PELUQUEROS

- PALMA CLINIC ESTÉTICA DENTAL (ENTRERRIOS DENTAL S.L.)
- PANDORA JEWELLERY SPAIN S.L.U.
- PARADIGMA DIGITAL S.L.
- PATENTES TALGO, S.L.U
- PEÑA FUENLABRISTA "FIEBRE AZUL"
- PPG –REVOCOAT IBÉRICA, S.L.U.
- PREMATECNICA, S.A.
- PROFILE SOFTWARE SERVICES, S.L.
- PROLOGIS SPAIN MANAGEMENT S.L.
- QUALICAPS EUROPE
- RACE
- RAMÍREZ DE ARELLANO 21
- REPUESTOS Y NEUMÁTICOS ACCESORIOS S.A. (REYNASA)
- RETICULAE
- ROVER GRUPO
- RSG GROUP ESPAÑA, S.L.U.
- RSM SPAIN
- SADENA REAL ESTATE, S.L (EDIFICIO DELTA NOVA)
- SALESFORCE SYSTEMS SPAIN
- SECRETARÍA DE ESTADO DE LA SEGURIDAD SOCIAL Y PENSIONES
- SERUNIÓN, S.A
- SERVICIOS Y ESTUDIOS PARA LA NAVEGACIÓN AÉREA Y LA SEGURIDAD AERONÁUTICA (SENASA)
- SINDICATO TRABAJADORES COMUNICACIÓN STC
- SOCIEDAD ESPAÑOLA DE MONTAJES INDUSTRIALES S.A.
- SOCIEDAD ESPAÑOLA ELECTROMEDICINA Y CALIDAD S.A. SEDECAL
- SOFTWAREONE (COMPAREX ESPAÑA)
- SOLARIG GLOBAL SERVICES, S.A.
- SORCOM (SOCIEDAD REUMATOLOGÍA DE LA COMUNIDAD DE MADRID)
- STARWOOD CAPITAL GROUP (TUDAL SPV 2018 S.L.) (EDIFICIO KUDOS)
- STRATIO BIG DATA INC SUCURSAL ESPAÑA
- STRONGHOLD ASSET MANAGEMENT, S.L.
- SYNEOS HEALTH CLINICAL SPAIN S.L
- SYNLAB DIAGNÓSTICOS GLOBALES
- TECH DATA ESPAÑA S.L.
- TELEFLEX, S.A.
- TERUMO EUROPE ESPAÑA, S.L.
- TÉTRIS ARQUITECTURA S.L.U
- TOKIOTA
- TOURON S.A.
- TRANSCOM WORLDWIDE SPAIN S.L.U.
- TUDAL SPV 2018, S.L.
- TURRION LEGACY SLP
- UBIQUS SPAIN S.L.U.
- UGT MADRID
- ULLASTRES, S.A.
- UNIÓN INTERPROFESIONAL DE LA COMUNIDAD DE MADRID
- UNÍSONO SOLUTIONS GROUP, S.L
- UNIVERSALPAY ENTIDAD DE PAGO, S.L.U.
- URBASER S.A.
- VALTRIA ENGINEERING, S.A.
- VERALLIA SPAIN, S.A.
- VESTAS EOLICA SAU
- VÍA CÉLERE DESARROLLOS INMOBILIARIOS, S.A.
- VODAFONE ESPAÑA, S.A.U.
- VOLKSWAGEN FINANCIAL SERVICES
- VOLVO GROUP ESPAÑA S.A.U.
- VTECH ELECTRONICS
- WARNER MEDIA GROUP OF COMPANIES
- WORLEY PARSONS ESPAÑA S.L.U.
- X-ELIO ENERGY S.L.
- ZIREF LUX SPAIN 1 SA R L (EDIFICIO ILUMINA PPE. VERGARA 108)

Donación de bienes y servicios

- ADVANTIA
- ALCAMAR
- ANTALIS IBERIA, S.A.
- ATL CAPITAL
- CHEP ESPAÑA, S.A.
- CORPLEX
- EVOLUTIO
- EXIDE TECHNOLOGHIES S.L.U.
- EZSA
- FUNDACION CASATEJADA
- FUNDACIÓN MUSEO REINA SOFIA

- FUNDACIÓN CEPSA
- GREAT PACKAGING
- IMPRESIÓN EN COLOR GRÁFICAS CHINDAS, S.L.
- INTERNATIONAL PAPER (CARTONAJES INTERNATIONAL, S.L.)
- JTI INTERNATIONAL
- KPMG
- MICHELIN ESPAÑA Y PORTUGAL
- MOVO
- NAZCA CAPITAL
- PJT PARTNERS PARK HILL
- REDSYS
- SATECMA
- STILL
- TOMPLA INDUSTRIA INTERNACIONAL DEL SOBRE, S.L.
- TOYOTA
- XIAOMI TECHNOLOGY SPAIN, S.L.
- ZERO CONSUMIBLES

Voluntariado corporativo

- CHEP
- PEPSICO
- AMAZON
- SALESFORCE
- TEXAS INSTRUMENTS
- FUNDACION MAPFRE
- NUTRIS

Centros educativos colaboradores

- C.E.I.P . MARÍA BLANCHARD (GETAFE)
- C.E.I.P. ABEN HAZAM
- C.E.I.P. CARLOS V
- C.E.I.P. CIUDAD DE MADRID
- C.E.I.P. CLARA CAMPOAMOR
- C.E.I.P. DUQUE DE RIVAS
- C.E.I.P. FEDERICO GARCÍA LORCA
- C.E.I.P. FERNANDO DE LOS RÍOS (GETAFE)
- C.E.I.P. GERARDO DIEGO (PARLA)
- C.E.I.P. JORGE GUILLÉN (GETAFE)
- C.E.I.P. LOS CASTILLOS
- C.E.I.P. MARÍA MARTÍN
- C.E.I.P. MARIA MONTESSORI (MÓSTOLES)
- C.E.I.P. MARQUÉS DE LEGANÉS
- C.E.I.P. MIGUEL DE CERVANTES (GETAFE)
- C.E.I.P. MIGUEL DE CERVANTES (LEGANÉS)
- C.E.I.P. ROSALIA DE CASTRO (GETAFE)
- C.E.I.P. ROSALÍA DE CASTRO FUENLABRADA
- C.E.I.P. SAGRADO CORAZON (GETAFE)
- C.E.I.P. SAN DÁMASO
- C.E.I.P. VICENTE FERRER
- C.E.I.P.S.O. SANTO ÁNGEL DE LA GUARDA
- C.E.I.P.S.O. VILLA DE MÓSTOLES
- C.F.P. JOSÉ RAMON OTERO
- C.F.P. JUAN XXIII
- C.P. ANA MARIA MATUTE
- C.P. BUERO VALLEJO
- C.P. ESCUELAS AGUIRRE
- C.P. EUGENIO MARÍA DE HOSTOS
- C.P. SESEÑA Y BENAVENTE
- C.P.AGUSTIN RODRÍGUEZ SAHAGUN
- C.P. ALDEBARAN
- C.P. BUERO VALLEJO
- C.P. CIUDAD DE ROMA
- C.P. CIUDAD DE ZARAGOZA
- C.P. CORTES DE CÁDIZ
- C.P.E.E. SANTIAGO RAMÓN Y CAJAL
- C.P. ESCUELAS AGUIRRE
- C.P. LAS ACACIAS
- C.P. LEPANTO (AMPA)
- C.P. LOS JARALES (LAS ROZAS)
- C.P. PADRE POVEDA
- C.P. SAN ILDEFONSO
- CEIP CORTES DE CÁDIZ
- CEIP FEDERICO GARCÍA LORCA
- CEIP FERNANDO DE LOS RÍOS
- CENTRO EDUCATIVO VILLA DE ALCORCÓN I Y II
- CENTRO FP CESUR FORMACION
- CENTRO FP JOSÉ LUIS GARCI
- CENTRO IRONHACK MADRID
- CENTRO PRIVADO EDUCACIÓN INFANTIL Y PRIMARIA MENGUAL
- CEPA CID CAMPEADOR
- COLEGIO ÁBACO
- COLEGIO ALBORADA
- COLEGIO ALEGRA
- COLEGIO ALHUCEMA

- COLEGIO ANDEL
- COLEGIO ANTÓN SEVILLANO
- COLEGIO ARTURO SORIA
- COLEGIO BALDER
- COLEGIO BASE
- COLEGIO CASVI INTER. AMERICAN SCHOOL
- COLEGIO CAUDE
- COLEGIO DE FOMENTO ALDEA FUENTE - APA
- COLEGIO DIOCESANO MARÍA INMACULADA
- COLEGIO DRAGON AMERICAN SCHOOL
- COLEGIO EL PILAR
- COLEGIO EL VALLE (LAS TABLAS)
- COLEGIO EL VALLE (SANCHINARRO)
- COLEGIO EL VALLE (VICÁLVARO)
- COLEGIO GREDOS SAN DIEGO VALLECAS
- COLEGIO GREEN STONE INTERNATIONAL SCHOOL
- COLEGIO GREENLEAVES MONTESSORI
- COLEGIO HISPANO-ALEMÁN
- COLEGIO INTERNATIONAL COLLEGE SPAIN
- COLEGIO JOYFE
- COLEGIO KENSINGTON SCHOOL
- COLEGIO LA INMACULADA ESCOLAPIAS
- COLEGIO LIBIO
- COLEGIO LICEO EUROPEO
- COLEGIO LICEO SOROLLA
- COLEGIO LOS SAUCES (LA MORALEJA)
- COLEGIO LOS SAUCES (LOS PEÑASCALES)
- COLEGIO LUZ CASANOVA
- COLEGIO MARIA INMACULADA
- COLEGIO MENESIANO
- COLEGIO MENOR NUESTRA SRA DE LORETO
- COLEGIO MIRABAL
- COLEGIO MONTESSORI SCHOOL
- COLEGIO NOVA HISPALIS
- COLEGIO ORVALLE
- COLEGIO PUREZA DE MARIA
- COLEGIO RAFAELA YBARRA
- COLEGIO RAMÓN Y CAJAL
- COLEGIO REGGIO EXPLORA
- COLEGIO RICHMOND PARK
- COLEGIO SALESIANO SANTO DOMINGO EL SABIO
- COLEGIO SAN RAMÓN Y SAN ANTONIO
- COLEGIO SANTA ANA Y SAN RAFAEL
- COLEGIO SANTA GEMA GALGANY
- COLEGIO SANTA MARÍA DE LA PROVIDENCIA ALCALÁ DE HENARES
- COLEGIO SEK CIUDALCAMPO (ALUMNOS)
- COLEGIO TRINITY COLLEGE
- COLEGIO VIRGEN DE EUROPA
- COLEGIO VIRGEN DEL PILAR
- COLEGIO WILLOUGHBY INTERNATIONAL
- COLEGIO WISDOM SCHOOL MADRID
- E.E.I. LA CASITA DE NOA
- E.E.I. LAS FLORES (LEGANÉS)
- E.I. CAMPANILLA (ALCORCÓN)
- E.I. DENENES (GETAFE)
- E.I. EL GLOBO CELESTE
- E.I. GREENLEAVES MONTESSORI II
- E.I. HELEN DORON ALUCHE
- E.I. HELEN DORON ENGLISH BUENAVISTA
- E.I. HELEN DORON ENGLISH BUENAVISTA
- E.I. KIDS&US LAS TABLAS
- E.I. KIDS&US SS REYES 2
- E.I. KING'S INFANT SCHOOL
- E.I. LALINES
- E.I. MARIA
- E.I. MIS GARABATOS
- E.I. MOMA NATURE MONTESSORI
- E.I. MUCHOS PEQUES
- E.I. UP!KIDS SCHOOL
- ESCUELA BUSINESS MAKETING SCHOOL
- FACULTAD VETERINARIA UCM
- I.E.S. ÁFRICA
- I.E.S. ALARNES
- I.E.S. ALTAIR
- I.E.S. ANTONIO DE NEBRIJA
- I.E.S. ANTONIO GALA (MÓSTOLES)
- I.E.S. BENJAMÍN RÚA
- I.E.S. CARMEN CONDE (LAS ROZAS)
- I.E.S. EL BURGO - IGNACIO ECHEVERRÍA
- I.E.S. ELISA SORIANO FISCHER
- I.E.S. EUROPA (MÓSTOLES)
- I.E.S. FELIPE TRIGO
- I.E.S. JOSÉ HIERRO GETAFE

BANCO DE ALIMENTOS DE MADRID

- I.E.S. JUAN GRIS
- I.E.S. JULIO CARO BAROJA
- I.E.S. JULIO VERNE (LEGANÉS)
- I.E.S. LA SENDA
- I.E.S. LAGUNA DE JOATZEL
- I.E.S. LEÓN FELIPE (GETAFE)
- I.E.S. LUIS BUÑUEL (MOSTOLES)
- I.E.S. MAESTRO MATÍAS BRAVO
- I.E.S. MANUEL DE FALLA (MÓSTOLES)
- I.E.S. MARGARITA SALAS (BAJA DUPLICADO CON C60050)
- I.E.S. MIGUEL HERNANDEZ (MÓSTOLES)
- I.E.S. PABLO NERUDA (LEGANÉS)
- I.E.S. RAFAEL FRUHBECK DE BURGOS
- I.E.S. RAFAEL FRUHBECK DE BURGOS
- I.E.S. RAYUELA (MOSTOLES)
- I.E.S. SAN NICASIO
- I.E.S. SEVILLA LA NUEVA
- I.E.S. VILLA DE VALDEMORO
- I.E.S. GABRIEL CISNEROS
- I.E.S. VELÁZQUEZ
- IE UNIVERSITY CLUB DE CARIDAD
- I.E.S. CALDERÓN DE LA BARCA
- I.E.S. CARMEN CONDE (LAS ROZAS)
- I.E.S. DIEGO VELÁZQUEZ
- I.E.S. EL BURGO - IGNACIO ECHEVERRÍA
- I.E.S. GERARDO DIEGO
- I.E.S. ISAAC PERAL
- I.E.S. ISABEL LA CATÓLICA
- I.E.S. JORGE MANRIQUE
- I.E.S. LAS VEREDILLAS
- I.E.S. MARGARITA SALAS
- I.E.S. MARQUÉS DE SUANZES
- I.E.S. MIRASIERRA
- I.E.S. MORATALAZ
- I.E.S. PEDRO SALINAS
- I.E.S. PINTOR ANTONIO LÓPEZ
- I.E.S. PRÍNCIPE FELIPE
- I.E.S. RAMIRO DE MAEZTU
- I.E.S. ROSA CHACEL
- I.E.S. SANTAMARCA
- I.E.S. VICTORIA KENT
- KIDS & US (MÓSTOLES)
- LICEO FRANCES
- MEDAC FUENLABRADA - FORMACION PROFESIONAL
- RESIDENCIA ESTUDIANTES CLARAVAL
- RESIDENCIA ESTUDIANTES EL FARO
- RESIDENCIA ESTUDIANTES GALDÓS
- RESIDENCIA UNIVERSITARIA MONTEPRÍNCIPE
- RETAMAR
- SEK EL CASTILLO
- UNIVERSIDAD ESIC

Proyecto calle

- ACKERMANN
- AMADEUS
- AMERICAN EXPRESS
- AXA INVESTMENT MANAGERS
- BANKIA
- BBVA
- BMW IBERICA
- BROTHER IBERIA
- CAD' IT
- CARREFOUR
- CECABANK
- CELLNEX TELECOM
- DOW CHEMICAL IBÉRICA
- FUNDACIÓN REINA SOFÍA
- FUNDACIÓN JOSÉ TOMÁS
- FUNDACIÓN IKER CASILLAS
- FUNDACIÓN ROBERTO RIVAS
- GOOGLE
- HERSILL
- HOMESERVE ASISTENCIA
- SOLUCIONES HOLÍSTICAS
- J.T.I.
- JOT INTERNET
- MAPFRE
- METROVACESA
- MICHELIN
- MOLYMA
- NAZCA CAPITAL
- PROCOBRO
- SALESFORCE
- SANTANDER ASSET MANAGEMENT
- SOCIETE GENERALE
- T. GORRO / E. GARAY
- TNS (KANTAR)
- URBASER

Instituciones públicas colaboradoras

- AYUNTAMIENTO DE ALCALÁ DE HENARES
- AYUNTAMIENTO DE ALCORCÓN
- AYUNTAMIENTO DE LOECHES

- AYUNTAMIENTO DE MADRID
- AYUNTAMIENTO DE VILLALBILLA
- AYUNTAMIENTO DE PINILLA DEL VALLE
- COMUNIDAD DE MADRID
- CUERPO DE BOMBEROS DE LA COMUNIDAD DE MADRID
- MERCAMADRID
- MINISTERIO DE DEFENSA
- PARQUE DE BOMBEROS DE ALCORCÓN
- UNIDAD MILITAR DE EMERGENCIAS (UME)

BANCO DE ALIMENTOS DE MADRID

Entidades receptoras de alimentos

AJALVIR
- PARROQUIA PURÍSIMA CONCEPCIÓN DE AJALVIR

ALALPARDO
- PARROQUIA VALDEOLMOS - ALALPARDO

ALCALÁ DE HENARES
- ASOCIACIÓN BENÉFICA LA SAL DE LA TIERRA
- ASOCIACIÓN INTEGRAL SOLIDARIO
- ASOCIACIÓN MARÍA AUXILIADORA
- ASOCIACIÓN RETO A LA ESPERANZA
- ASOCIACIÓN SALVADOS PARA SALVAR
- ASOCIACIÓN SOBRE LA ROCA
- ASOCIACIÓN TODO AVANZA
- CÁRITAS DIOCESANA ALCALÁ DE HENARES
- CÁRITAS PARROQUIAL SANTIAGO APÓSTOL
- CARMELITAS DESCALZAS PURÍSIMA CONCEPCIÓN
- CLARISAS SAN DIEGO
- CLARISAS SAN JUAN DE LA PENITENCIA
- CLARISAS SANTA CLARA - MONASTERIO NUESTRA SEÑORA ESPERANZA
- CONCEPCIONISTAS FRANCISCANAS - MONASTERIO SANTA ÚRSULA
- PARROQUIA DE SAN FRANCISCO DE ASÍS
- PARROQUIA MAYOR SAN PEDRO APÓSTOL
- PARROQUIA SAN BARTOLOMÉ - CÁRITAS
- PARROQUIA SAN DIEGO
- PARROQUIA SAN ISIDRO LABRADOR
- PARROQUIA SAN JUAN DE ÁVILA
- PARROQUIA SANTO ÁNGEL
- PARROQUIA SANTO TOMÁS DE VILLANUEVA
- PROVIDA ALCALÁ DE HENARES

ALCOBENDAS
- COMUNIDAD CRISTIANA VIDA ABUNDANTE
- IGLESIA CRISTIANA EVANGÉLICA DEL DESPERTAR
- SEMINARIO REDEMPTORIS MATER - FUNDACIÓN FAMILIA DE NAZARET

ALCORCÓN
- ASOCIACIÓN MÁS FUTURO
- COMEDOR CASA DE MARÍA Y JOSÉ
- PARROQUIA DE SAN JOSÉ MARÍA ESCRIVA DE BALAGUER
- PARROQUIA INMACULADA CONCEPCIÓN
- PARROQUIA NUESTRA SEÑORA DE LA SALETA
- PARROQUIA SAGRADO CORAZÓN
- PARROQUIA SAN PEDRO BAUTISTA DE ALCORCÓN
- PARROQUIA SANTA MARÍA LA BLANCA
- PARROQUIA SANTA SOFÍA
- PARROQUÍA VIRGEN DEL ALBA

ALDEA DEL FRESNO
- ASOCIACIÓN MADRILEÑA DE AYUDA AL MINUSVÁLIDO (A.M.A.M.)
- PARROQUIA SAN PEDRO APÓSTOL

ALGETE
- COTTOLENGO DEL PADRE ALEGRE

ALPEDRETE
- DESPENSA SOLIDARIA DE ALPEDRETE
- PARROQUIA ASUNCIÓN DE NUESTRA SEÑORA - ALPEDRETE
- PARROQUIA NTRA. SEÑORA DEL CARMEN DE LOS NEGRALES (HOGAR SANTA RITA)

ARANJUEZ
- ALBERGUE TRANSEÚNTES SAN VICENTE DE PAÚL
- ASOCIACIÓN BASIDA
- ASOCIACIÓN NUEVA VIDA
- HIJAS DE LA CARIDAD CASA SAN JOSÉ-ARANJUEZ

ARROYOMOLINOS
- FUNDACIÓN PUNTO OMEGA

BATRES
- PARROQUIA NUESTRA SEÑORA DE LA ASUNCIÓN, DE BATRES

BECERRIL DE LA SIERRA
- FUNDACIÓN ISABEL DE LAMO (PATTOS)

BOADILLA DEL MONTE
- CARMELITAS DESCALZAS - BOADILLA DEL MONTE
- DIGNIDAD MADRID
- PARROQUIA SANTÍSIMO CRISTO DE LA MISERICORDIA

BRUNETE
- CENTRO CRISTIANO DE BRUNETE
- PARROQUIA NUESTRA SEÑORA DE LA ASUNCIÓN

BUSTARVIEJO
- PARROQUIA PURÍSIMA CONCEPCIÓN

CAMARMA DE ESTERUELAS
- PARROQUIA SAN PEDRO APÓSTOL

CAMPO REAL
- PARROQUIA SANTA MARÍA DEL CASTILLO

CASARRUBUELOS
- ASOCIACIÓN ENTRE PINTO Y VALDEMORO (EPYV)

CERCEDA
- ASOCIACIÓN AMAP- ASOCIACIÓN MUNDIAL PARA AYUDA DE LOS PUEBLOS NECESITADOS
- PARROQUIA SANTA MARÍA LA BLANCA

CIEMPOZUELOS
- AYUNTAMIENTO DE CIEMPOZUELOS -SERVICIOS SOCIALES
- CENTRO SAN JUAN DE DIOS - CP CLÍNICA CIEMPOZUELOS

COBEÑA
- CÁRITAS PARROQUIAL DE COBEÑA

COLLADO MEDIANO
- AYUNTAMIENTO COLLADO MEDIANO - SERVICIOS SOCIALES

COLLADO VILLALBA
- ALDEAS INFANTILES SOS DE ESPAÑA
- CENTRO CRISTIANO VIDA VERDADERA
- PARROQUIA VIRGEN DEL CAMINO

COLMENAR DE OREJA
- AGUSTINAS RECOLETAS ENCARNACIÓN

COLMENAR VIEJO
- ASOCIACIÓN JESÚS CAMINANTE
- PARROQUIA BASÍLICA ASUNCIÓN DE NUESTRA SEÑORA
- PARROQUIA SAN JOSÉ
- RESIDENCIA DE ANCIANOS NUESTRA SEÑORA DE LA SOLEDAD Y DEL CARMEN

COLMENAREJO
- PARROQUIA DE SANTIAGO APÓSTOL
- SOLIDARIOS POR COLMENAREJO

COSLADA
- ASOCIACIÓN SONRISA DIGNA
- OBRA SOCIAL ASCENSIÓN SÁNCHEZ
- PARROQUIA SAN PABLO APÓSTOL DE LAS GENTES
- PARROQUIA SAN PEDRO Y SAN PABLO

CUBAS DE LA SAGRA
- FRANCISCANAS CONVENTO DE SANTA MARÍA DE LA CRUZ

DAGANZO DE ARRIBA
- CÁRITAS PARROQUIA DE DAGANZO

EL BOALO
- ASOCIACIÓN FAMILIAS NUMEROSAS ZONA NORTE (AFAN ZONA NORTE)

EL ESCORIAL
- PARROQUIA NUESTRA SEÑORA DE LOS ARROYOS

EL MOLAR
- PARROQUIA ASUNCIÓN DE NUESTRA SEÑORA - EL MOLAR

FRESNEDILLAS DE LA OLIVA
- AYUNTAMIENTO DE FRESNEDILLAS DE LA OLIVA
- PARROQUIA SAN BARTOLOMÉ APÓSTOL

FRESNO DE TOROTE
- PARROQUIA SAN ESTEBAN PROTOMARTIR

FUENLABRADA

- ASOCIACIÓN CRISOL - CENTRO DE DÍA AL ABRIGO
- ASOCIACIÓN CULTURAL EVANGÉLICA NUEVA VIDA
- ASOCIACIÓN MISIÓN DE TRANSFORMADORES
- ASOCIACIÓN SAN RICARDO PAMPURI
- ASOCIACIÓN VIDA Y FAMILIA
- CLUB DEL ESTADO UNIDO DE EDO EN MADRID
- IGLESIA EVANGÉLICA LA RESTAURACIÓN DIVINA
- PARROQUIA SAGRADA FAMILIA DE FUENLABRADA

FUENTE EL SAZ

- ASOCIACION DE MUJERES MARROQUÍES ANNUR

FUENTE EL SAZ DE JARAMA

- PARROQUIA SAN PEDRO APÓSTOL - CÁRITAS

FUENTIDUEÑA DE TAJO

- PARROQUIA SAN ANDRÉS APÓSTOL
- RESIDENCIA DE ANCIANOS "FUNDACIÓN MANZANARES" OBRA MISIONERA DE JESÚS Y MARÍA

GALAPAGAR

- CENTRO CRISTIANO DE LA SIERRA
- CENTRO EVANGELÍSTICO EL MOMENTO DE DIOS
- FUNDACIÓN INSTITUTO DE TRASTORNOS ALIMENTICIOS
- HIJAS DE SANTA MARÍA DEL CORAZÓN DE JESÚS
- PARROQUIA NUESTRA SEÑORA DE LA ASUNCIÓN - GALAPAGAR
- PARROQUIA SAN ANTONIO DE LA NAVATA

GETAFE

- ASOCIACIÓN LA MANO DEL ÁNGEL
- ASOCIACIÓN SOLIDARIDAD Y ESPERANZA
- CÁRITAS PARROQUIAL CASTRENSE DE GETAFE
- CARMELITAS DESCALZAS - LA ALDEHUELA
- CARMELITAS DESCALZAS - CERRO DE LOS ÁNGELES
- IGLESIA EVANGÉLICA MINISTERIO SEMBRADORES DE BUENAS NOTICIAS
- FUNDACIÓN HOSPITAL SAN JOSÉ
- PARROQUIA NUESTRA SEÑORA DEL CERRO
- PARROQUIA SAN PABLO
- PARROQUIA SAN SEBASTIÁN
- PARROQUIA SANTA TERESA DE JESÚS
- SEMINARIO DIOCESANO NUESTRA SEÑORA DE LOS APÓSTOLES

GRIÑÓN

- FUNDACIÓN PÍA AUTÓNOMA VIRGEN DE LOS DOLORES (RESIDENCIA JESÚS BUEN AMOR)

GUADALIX DE LA SIERRA

- PARROQUIA SAN JUAN BAUTISTA - GUADALIX

HUMANES DE MADRID

- PARROQUIA SAN PEDRO APÓSTOL

LAS ROZAS

- ASOCIACIÓN ALIF
- IGLESIA DE DIOS VIDA NUEVA

LAS ROZAS D MADRID

- ASOCIACIÓN RED MADRE MADRID
- IGLESIA EVANGÉLICA PRÍNCIPE DE PAZ DE LA ZONA NOROESTE DE MADRID
- PARROQUIA SAN MIGUEL ÁRCANGEL - LAS ROZAS

LEGANÉS

- AMAR DRAGOSTE
- ASOCIACIÓN AMAR DRAGOSTE
- ASOCIACIÓN BENÉFICA MADRE ALEGRÍA
- CIUDAD ESCUELA DE LOS MUCHACHOS (CEMU)
- FUNDACIÓN INTERNACIONAL DIVINO NIÑO
- IGLESIA APOSTÓLICA PENTECOSTAL DE MADRID
- PARROQUIA NUESTRA SEÑORA DE BUTARQUE
- PARROQUIA NUESTRA SEÑORA DE LA SALUD
- PARROQUIA SAN FORTUNATO
- PARROQUIA SAN PÍO V
- PARROQUIA SAN SALVADOR

- PARROQUIA VIRGEN MADRE DE LEGANÉS
- ASOCIACIÓN DE CARIDAD SAN VICENTE DE PAUL

LOECHES

- CARMELITAS DESCALZAS DE SAN IGNACIO MÁRTIR Y DE LA MADRE DE DIOS
- FRATERNIDAD MISIONERA VERBUM DEI
- PARROQUIA ASUNCIÓN DE NUESTRA SEÑORA - LOECHES

LOS MOLINOS

- ASOCIACIÓN PÚBLICA DE FIELES HIJAS DEL AMOR MISERICORDIOSO
- AYUNTAMIENTO DE LOS MOLINOS
- HERMANITAS DE LOS POBRES - LOS MOLINOS
- PARROQUIA PURÍSIMA CONCEPCIÓN
- RESIDENCIA SANTA MARIANA DE JESÚS

MADRID

- ACCIÓN SOCIAL PROTESTANTE
- AGUSTINAS RECOLETAS - CONVENTO ENCARNACIÓN
- ALMA LATINA
- ALTERNATIVA EN MARCHA
- APOSTÓLICAS CORAZÓN JESÚS - COMUNIDAD OBRAS SOCIALES
- APOYO POSITIVO
- ARCIPRESTAZGO ORCASITAS - SAN FERMÍN
- ARCIPRESTAZGO USERA - ALMENDRALES
- ARCO IRIS
- ASAMBLEA CIUDADANA BARRIO UNIVERSIDAD (ACIBU)
- ASILO DE ANCIANOS HERMANITAS DE LOS POBRES
- ASOCIACIÓN ACOGEM (ACOGIDA INMIGRANTES Y MARGINADOS)
- ASOCIACIÓN ADEVIDA
- ASOCIACIÓN AMAP (ASOCIACIÓN MUNDIAL AYUDA PUEBLOS NECESITADOS) - VALLECAS
- ASOCIACIÓN AMÉRICA ESPAÑA SOLIDARIDAD Y COOPERACIÓN
- ASOCIACIÓN AMIGOS MIRA ESPAÑA
- ASOCIACIÓN BENÉFICA FUTURO CIERTO
- ASOCIACIÓN BETEL
- ASOCIACIÓN BUENA NOTICIA
- ASOCIACIÓN CENTRO ACCIÓN SOCIAL SAN RAFAEL
- ASOCIACIÓN CENTRO JUVENIL CEJUSA
- ASOCIACIÓN CESAL
- ASOCIACIÓN COLECTIVO DE APOYO Y SEGUIMIENTO A MENORES Y JÓVENES ALUCINOS LASALLE
- ASOCIACIÓN COMISIÓN CATÓLICA ESPAÑOLA DE MIGRACIÓN
- ASOCIACIÓN CREANDO HUELLAS
- ASOCIACIÓN CULTURAL CRISTIANA REDAM
- ASOCIACIÓN CULTURAL DE OCIO Y TIEMPO LIBRE CAMPANAVAR
- ASOCIACIÓN CULTURAL NATIVOS DE MACONDO
- ASOCIACIÓN CULTURAL TIEMPO NUEVO MADRID
- ASOCIACIÓN DE APOYO VECINAL LAS ÁGUILAS
- ASOCIACIÓN DE LOS INMIGRANTES SENEGALESES EN ESPAÑA (AISE)
- ASOCIACION DE VECINOS DE ALUCHE (AVA)
- ASOCIACIÓN DUAL
- ASOCIACIÓN ENTRE MUJERES
- ASOCIACIÓN ESCUELA HOGAR EBENEZER
- ASOCIACIÓN FAMILIA Y CULTURA DE VALLECAS
- ASOCIACIÓN FRANCISCANA APOYO SOCIAL
- ASOCIACIÓN HONTANAR
- ASOCIACIÓN INFANTIL ONCOLÓGICA DE MADRID (ASION)
- ASOCIACIÓN JESÚS CAMINANTE - SAN BLAS
- ASOCIACIÓN JUVENIL CITYCENTRO
- ASOCIACIÓN JUVENIL SAVIO
- ASOCIACIÓN KARIBU
- ASOCIACIÓN LA FRONTERA - MADRID
- ASOCIACIÓN LAKOMA MADRID
- ASOCIACIÓN MUJERES UNIDAS CONTRA EL MALTRATO (MUM)
- ASOCIACIÓN MUNDO JUSTO

- ASOCIACIÓN NACIONAL DEL ALZHEIMER Y OTRAS DEMENCIAS (AFADE)
- ASOCIACIÓN OBRA SOCIAL ÁLVARO DEL PORTILLO - CARABANCHEL
- ASOCIACIÓN PARA LA CONCIENCIA DE KRISNA
- ASOCIACIÓN PASIÓN POR EL HOMBRE (BOCATAS)
- ASOCIACIÓN PATO AMARILLO
- ASOCIACIÓN PENSIONADOS Y JUBILADOS VENEZOLANOS (ASOPEJUVECMA)
- ASOCIACIÓN PRO RECUPERACIÓN DE MARGINADOS (APROMAR)
- ASOCIACIÓN PROYECTO GLORIA
- ASOCIACIÓN PUNTO DE ENCUENTRO INTERNACIONAL
- ASOCIACIÓN REFUGIADOS SIN FRONTERAS
- ASOCIACIÓN SALESIANOS COOPERADORES
- ASOCIACIÓN UIPT (UN INICIO PARA TODOS)
- ASOCIACIÓN UNA CASA PARA LOS POBRES EL CORAZÓN DEL PADRE
- ASOCIACIÓN VALDEPERALES (CENTRO ANIMACIÓN SOCIAL)
- ASOCIACIÓN VECINAL POR LA VIVIENDA DIGNA DE SAN BLAS-CANILLEJAS
- ASOCIACIÓN VENERABLE ORDEN TERCERA DE SAN FRANCISCO DE ASÍS
- ASOCIACIÓN VIDA Y GRACIA PARA DESARROLLO DE VILLAVERDE (ASOVIDA)
- CÁRITAS PARROQUIAL SAN EMILIO
- CARMELITAS DESCALZAS - MONASTERIO SANTA ANA Y SAN JOSÉ
- CASA SAN LUÍS GONZAGA LOS ALMENDROS
- CELADORAS DEL REINADO DEL CORAZÓN DE JESÙS
- CENTRO ACOGIDA SANTIAGO MASARNAU
- CENTRO DE ORIENTACIÓN A LA JUVENTUD
- CENTRO HOGAR DE MARÍA INMACULADA
- CENTRO HOGAR NUESTRA SEÑORA DE LOS DESAMPARADOS
- CENTRO LÓPEZ VICUÑA - RR. MARÍA INMACULADA
- CENTRO SAN JUAN DE DIOS - CLÍNICA NUESTRA SEÑORA DE LA PAZ
- CENTRO SANTA MARÍA DE LA PAZ
- CLARISAS MONASTERIO SAN PASCUAL
- COLEGIO SANTA MARÍA MICAELA
- COMEDOR MARÍA INMACULADA
- COMEDOR SIERVAS DE JESÚS DE LA CARIDAD
- COMUNIDAD CRISTIANA EBEN - EZER VILLA VALLECAS
- COMUNIDAD PARA LA PROMOCIÓN FAMILIAR NAZARET
- COMUNIDAD RELIGIOSA - RESIDENCIA NUESTRA SEÑORA DE LOS ÁNGELES
- CONCEPCIONISTAS FRANCISCANAS - MONASTERIO LA LATINA - MADRID
- CONCEPCIONISTAS FRANCISCANAS CONVENTO SAN JOSÉ DE JESÚS MARÍA
- CONFRATERNIDAD CARCELARIA DE ESPAÑA
- CONSEJO ZONA MADRID SOCIEDAD SAN VICENTE PAÚL
- COOPERACIÓN INTERNACIONAL
- CULTURAL DE AYUDA DE LA COMUNIDAD DE SAN EGIDIO DE ESPAÑA
- DOMINICAS SANTA CATALINA DE SIENA
- EJÉRCITO DE SALVACIÓN
- FARMACÉUTICOS SOLIDARIOS
- FEDERACIÓN NACIONAL DE ASOCIACIONES DE MUJERES SEPARADAS Y DIVORCIADAS
- FEDERACIÓN PLATAFORMAS SOCIALES PINARDI
- FRUCTUS VENTRIS TUI
- FUNDACIÓN ACOMPAÑANDO PROCESOS
- FUNDACIÓN ACRESCERE
- FUNDACIÓN ALBERTO Y ELENA CORTINA
- FUNDACIÓN ALTIUS
- FUNDACIÓN ÁMBITOS

- FUNDACIÓN ANAR NUESTRO HOGAR
- FUNDACIÓN BENÉFICA SAN MARTÍN DE PORRES
- FUNDACIÓN GÖTZE
- FUNDACIÓN HOSPITALARIA ORDEN DE MALTA (F.H.O.M.E.)
- FUNDACIÓN HUMANA SPES
- FUNDACIÓN INTERNACIONAL DE EDUCACIÓN
- FUNDACIÓN LA MERCED MIGRACIONES
- FUNDACIÓN MADRINA
- FUNDACIÓN MENSAJEROS DE LA PAZ
- FUNDACIÓN NUESTRA SEÑORA DE MONTSERRAT
- FUNDACIÓN OBRA SOCIAL SOR ROSALIA RENDU
- FUNDACIÓN PADRE GARRALDA HORIZONTES ABIERTOS
- FUNDACIÓN PAN Y PECES
- FUNDACIÓN PARA EL FOMENTO DEL EMPLEO LABORA
- FUNDACIÓN PRODEIN
- FUNDACIÓN PROLIBERTAS - DELEGACIÓN MADRID (CASA MIGUEL FERRER)
- FUNDACIÓN REAL CONGREGACIÓN DE ESCLAVOS DEL DULCE NOMBRE DE MARÍA
- FUNDACIÓN SAN LÁZARO
- FUNDACION VALSÉ
- GUARDERIA INFANTIL NUESTRA SEÑORA DEL ROSARIO MISIONERAS DE MARÍA MEDIADORA
- HERMANAS MISIONERAS DEL SANTÍSIMO SACRAMENTO
- HERMANDAD NUESTRA SEÑORA DEL ROCÍO - MORATALAZ
- HERMANITAS DE LOS ANCIANOS DESAMPARADOS - CARABANCHEL ALTO
- HERMANITAS DE LOS ANCIANOS DESAMPARADOS - LAGASCA
- HERMANITAS DE LOS POBRES DE MADRID ASILO DE ANCIANOS
- HIJAS DE MARÍA, RR. ESCOLAPIAS (PROY. PAULA MONTAL)
- HOGAR DE ANCIANOS SAN ENRIQUE Y SANTA RITA HERMANITAS DE LOS ANCIANOS DESAMPARADOS ARAVACA MADRID
- HOGAR DE NIÑOS SANTA MARÍA DE LA VIDA
- HOGAR EL OLIVO
- IGLESIA BAUTISTA EMANUEL DE MADRID
- IGLESIA CRISTIANA EVANGÉLICA - LAS ÁGUILAS
- IGLESIA CRISTIANA INTEGRAL ESPAÑA CASA SOBRE LA ROCA
- IGLESIA DE CRISTO
- IGLESIA DE DIOS PENTECOSTAL MOVIMIENTO INTERNACIONAL DE MADRID
- IGLESIA EVANGÉLICA APOSTÓLICA DEL NOMBRE DE JESÚS
- IGLESIA EVANGÉLICA ASAMBLEA DE DIOS MISIÓN
- IGLESIA EVANGÉLICA BAUTISTA BUEN PASTOR
- IGLESIA EVANGÉLICA CASA DE MISERICORDIA
- IGLESIA EVANGÉLICA CASA DE ORACIÓN PARA TODAS LAS NACIONES
- IGLESIA EVANGÉLICA EL BUEN PASTOR
- IGLESIA EVANGÉLICA SALEM
- IGLESIA EVANGÉLICA Y MISIONERA ESPERANZA DE VIDA
- IGLESIA GLORIA DE DIOS
- IGLESIA PENTECOSTAL ASAMBLEA DE DIOS
- IGLESIA VIDA NUEVA PARA LAS NACIONES
- INSTITUTO SECULAR “SIERVAS SEGLARES DE JESUCRISTO SACERDOTE”
- JERÓNIMAS DEL CORPUS CHRISTI
- LA VOZ DEL MINISTERIO DE DIOS
- MADRES COMENDADORAS DE SANTIAGO
- MANOS HACIA LA HUMANIDAD
- MISION EVANGÉLICA URBANA DE MADRID
- MISIONERAS COMBONIANAS
- MISIONERAS EUCARÍSTICAS DE NAZARET
- MONASTERIO BENEDICTINAS DE LA NATIVIDAD - LA PIOVERA
- MONASTERIO NUESTRA SEÑORA DE LAS MARAVILLAS

- O.N.G. OLVIDADOS - EL POZO
- OBLATAS CRISTO SACERDOTE
- OBLATAS DEL SANTÍSIMO REDENTOR
- OBRA MISIONERA JESÚS Y MARÍA
- OBRA SOCIAL ÁLVARO DEL PORTILLO - CARABANCHEL
- ONG OLVIDADOS - CENTRO VILLAVERDE
- ONG OLVIDADOS - ORCASITAS
- PARROQUIA CRISTO DE LA PAZ
- PARROQUIA CRISTO RESUCITADO
- PARROQUIA CRISTO SALVADOR
- PARROQUIA DE LOS SANTOS INOCENTES
- PARROQUIA DE SAN EULOGIO
- PARROQUIA DEL ESPÍRITU SANTO Y NUESTRA SEÑORA DE LA ARAUCANA
- PARROQUIA ENCARNACIÓN DEL SEÑOR
- PARROQUIA INMACULADO CORAZÓN DE MARÍA
- PARROQUIA JESÚS DE NAZARET
- PARROQUIA JESÚS OBRERO
- PARROQUIA JESÚS Y MARÍA
- PARROQUIA NUESTRA SEÑORA DE ALTAGRACIA
- PARROQUIA NUESTRA SEÑORA DE LA ASUNCIÓN DE ARAVACA
- PARROQUIA NUESTRA SEÑORA DE LA AURORA Y SANTO ÁNGEL DE LA GUARDA
- PARROQUIA NUESTRA SEÑORA DE LA BLANCA
- PARROQUIA NUESTRA SEÑORA DE LA CONCEPCIÓN - PUEBLO NUEVO Y CIUDAD LINEAL
- PARROQUIA NUESTRA SEÑORA DE LA GRANADA
- PARROQUIA NUESTRA SEÑORA DE LAS ANGUSTIAS
- PARROQUIA NUESTRA SEÑORA DE LAS DELICIAS
- PARROQUIA NUESTRA SEÑORA DE SONSOLES
- PARROQUIA NUESTRA SEÑORA DEL AIRE
- PARROQUIA NUESTRA SEÑORA DEL BUEN SUCESO
- PARROQUIA NUESTRA SEÑORA DEL PILAR
- PARROQUIA NUESTRA SEÑORA DEL PILAR - CAMPAMENTO
- PARROQUIA NUESTRA SEÑORA DEL PINO
- PARROQUIA NUESTRA SEÑORA DEL RECUERDO
- PARROQUIA NUESTRA SEÑORA DEL ROSARIO
- PARROQUIA NUESTRA SEÑORA DEL ROSARIO DE FÁTIMA
- PARROQUIA NUESTRA SEÑORA DEL TRÁNSITO
- PARROQUIA NUESTRA SEÑORA DEL VAL
- PARROQUIA PATROCINIO DE SAN JOSÉ
- PARROQUIA RESURRECCIÓN DEL SEÑOR
- PARROQUIA SAGRADO CORAZÓN DE JESÚS
- PARROQUIA SAN ALBERTO MAGNO
- PARROQUIA SAN ALEJANDRO PAPA
- PARROQUIA SAN ANDRÉS APÓSTOL
- PARROQUIA SAN ANTONIO DEL RETIRO
- PARROQUIA SAN ANTONIO MARÍA ZACCARÍA
- PARROQUIA SAN CRISTÓBAL
- PARROQUIA SAN FÉLIX
- PARROQUIA SAN FRANCISCO DE ASÍS - CÁRITAS
- PARROQUIA SAN FULGENCIO Y SAN BERNARDO
- PARROQUIA SAN GINÉS
- PARROQUIA SAN GREGORIO MAGNO
- PARROQUIA SAN HERMENEGILDO
- PARROQUIA SAN IGNACIO DE LOYOLA
- PARROQUIA SAN IRENEO
- PARROQUIA SAN ISIDRO LABRADOR
- PARROQUIA SAN JENARO
- PARROQUIA SAN JERÓNIMO EL REAL
- PARROQUIA SAN JOSÉ DE MADRID
- PARROQUIA SAN JUAN DE DIOS
- PARROQUIA SAN LEOPOLDO
- PARROQUIA SAN MARCOS
- PARROQUIA SAN MARTÍN DE PORRES
- PARROQUIA SAN MIGUEL ARCÁNGEL

- PARROQUIA SAN MIGUEL DE LOS SANTOS
- PARROQUIA SAN MILLÁN Y SAN CAYETANO
- PARROQUIA SAN PEDRO APÓSTOL
- PARROQUIA SAN RAMÓN NONATO
- PARROQUIA SAN RICARDO
- PARROQUIA SAN SEBASTIÁN
- PARROQUIA SAN TIMOTEO
- PARROQUIA SANTA BEATRIZ
- PARROQUIA SANTA BIBIANA
- PARROQUIA SANTA CASILDA
- PARROQUIA SANTA CATALINA LABOURE
- PARROQUIA SANTA CECILIA
- PARROQUIA SANTA CRISTINA Y SANTA MARGARITA
- PARROQUIA SANTA INÉS
- PARROQUIA SANTA MARÍA DE LA CARIDAD
- PARROQUIA SANTA MARÍA DE MARTALA
- PARROQUIA SANTA MARÍA DE NAZARET
- PARROQUIA SANTA MARÍA DEL POZO Y SANTA MARTA
- PARROQUIA SANTA MARÍA MICAELA Y SAN ENRIQUE
- PARROQUIA SANTA MATILDE
- PARROQUIA SANTA MÓNICA
- PARROQUIA SANTA ROSALÍA
- PARROQUIA SANTA TERESA BENEDICTA DE LA CRUZ
- PARROQUIA SANTA TERESA DE CALCUTA
- PARROQUIA SANTIAGO Y SAN JUAN BAUTISTA
- PARROQUIA SANTÍSIMO CRISTO DE LA VICTORIA
- PARROQUIA SANTO CRISTO DEL OLIVAR
- PARROQUIA SANTO DOMINGO DE GUZMÁN
- PARROQUIA SANTO DOMINGO DE LA CALZADA
- PARROQUIA SANTO TOMÁS APÓSTOL
- PARROQUIA SANTOS APÓSTOLES FELIPE Y SANTIAGO EL MENOR
- PARROQUIA VIRGEN DE LA PALOMA Y SAN PEDRO EL REAL
- PASIÓN POR EL HOMBRE (BOCATAS)
- PROYECTO AYUDA EN LA CALLE (PAC-ONG)
- PROYECTO HOMBRE: CENTRO ESPAÑOL DE SOLIDARIDAD
- RED DE SOLIDARIDAD POPULAR
- RELIGIOSAS ADORATRICES ESCLAVAS DEL SANTÍSIMO SACRAMENTO Y DE LA CARIDAD (PROYECTO ESPERANZA)
- RELIGIOSAS DE MARÍA INMACULADA - RIOS ROSAS
- REMAR ESPAÑA (REHABILITACIÓN MARGINADOS)
- RESIDENCIA ANCIANOS SANTA TERESA Y SAN JOSÉ
- RESIDENCIA DE ANCIANOS - MADRID - FUNDACIÓN SANTA LUCÍA
- REVERENDAS PASIONISTAS - ARTURO SORIA
- REVERENDAS SANTOS ÁNGELES CUSTODIOS - MANTUANO
- SANTA PONTIFICIA Y REAL HERMANDAD DEL REFUGIO Y PIEDAD DE ESTA CORTE
- SANTÍSIMO CRISTO DE LA GUÍA Y SAN JUAN DE SAHAGÚN
- SEGUNDO MONASTERIO VISITACIÓN DE SANTA MARÍA - SALESAS - SALESAS
- SERVITAS DE NUESTRA SEÑORA DE LOS DOLORES
- SIERVAS DE JESÚS
- SOLIDARIDAD CON MADRES SOLTERAS
- SOLIDARIOS PARA EL DESARROLLO

MAJADAHONDA

- PARROQUIA SANTA CATALINA
- PARROQUIA SANTA MARÍA

MALAGÓN

- CARMELITAS MISIONERAS (RESIDENCIA SAN CLEMENCIO)

MANZANARES EL REAL

- ASOCIACIÓN MUNDIAL AYUDA PUEBLOS NECESITADOS (AMAP) - MANZANARES EL REAL
- CÁRITAS PARROQUIAL MANZANARES EL REAL Y EL BOALO

MECO
- PARROQUIA ASUNCIÓN DE NUESTRA SEÑORA - MECO

MEJORADA DEL CAMPO
- PARROQUIA MADRE DEL ROSARIO
- PARROQUIA NATIVIDAD DE NUESTRA SEÑORA

MIRAFLORES DE LA SIERRA
- PARROQUIA ASUNCIÓN DE NUESTRA SEÑORA - MIRAFLORES DE LA SIERRA

MORALEJA DE ENMEDIO
- ASOCIACIÓN HOREB IBERICA

MORALZARZAL
- CISTERCIENSES CALATRAVAS
- PARROQUIA DE SAN MIGUEL ARCÁNGEL

MORATA DE TAJUÑA
- PARROQUIA NUESTRA SEÑORA DE LA CONCEPCIÓN

MÓSTOLES
- PARROQUIA NUESTRA SEÑORA DE LA ASUNCIÓN
- ASOCIACIÓN ONG NUEVO CAMINAR EVANGÉLICA PENTECOSTAL
- CENTRO CRISTIANO VIDA NUEVA
- HERMANDAD SAN SIMÓN DE ROJAS
- IGLESIA EVANGÉLICA DE MÓSTOLES
- PARROQUIA DIVINO PASTOR
- PARROQUIA NUESTRA SEÑORA DE LA ASUNCIÓN
- PARROQUIA NUESTRA SEÑORA DE LA CONSOLACIÓN
- PARROQUIA SAN JOSÉ OBRERO
- PARROQUIA SAN JUAN DE ÁVILA - MÓSTOLES
- PARROQUIA SAN MARTÍN DE PORRES
- PARROQUIA SAN SIMÓN DE ROJAS
- PARROQUIA SANTA MARÍA DE LA ALEGRÍA
- PARROQUIA VIRGEN DEL CARMEN - MÓSTOLES

NAVALAFUENTE
- PARROQUIA SAN BARTOLOMÉ - NAVALAFUENTE

NAVALAGAMELLA
- ASOCIACIÓN LA FRONTERA - NAVALAGAMELLA
- PARROQUIA NUESTRA SEÑORA DE LA ESTRELLA

NAVALCARNERO
- DIGNIDAD NAVALCARNERO

NAVAS DEL REY
- PARROQUIA SAN EUGENIO OBISPO

PARACUELLOS DEL JARAMA
- PARROQUIA SAN VICENTE MÁRTIR DE PARACUELLOS DEL JARAMA

PARLA
- ASOCIACIÓN DE FAMILIARES DE ENFERMOS DE ALZHEIMER
- ASOCIACIÓN DE NEYBEROS EN MADRID (ANEM)
- ASOCIACIÓN DE VECINOS AIRE NUEVO
- ASOCIACIÓN FAMILIAR BETHESDA
- ASOCIACIÓN GENERACIÓN DE ÉXITO
- JUVENTUDES HOSPITALARIAS
- PARROQUIA NUESTRA SEÑORA DE LA ASUNCIÓN
- PARROQUIA SAN FRANCISCO DE SALES

PEDREZUELA
- PARROQUIA SAN MIGUEL ARCÁNGEL - PEDREZUELA

PINTO
- AYUNTAMIENTO DE PINTO

POZUELO DE ALARCÓN
- COLEGIO HOGAR BUEN CONSEJO
- ESCLAVAS VIRGEN DOLOROSA - HOGAR MATER ADMIRABILIS
- FUNDACIÓN CAL PAU

POZUELO DE ALARCÓN
- FUNDACIÓN IKER CASILLAS
- FUNDACIÓN MARÍA AYUDA
- HOGAR DON HORIONE

QUIJORNA
- PARROQUIA SAN JUAN EVANGELISTA

RIVAS-VACIAMADRID
- CÁRITAS INTERPARROQUIAL RIVAS

- RED DE RECUPERACIÓN DE ALIMENTOS DE RIVAS

ROZAS DE PUERTO REAL

- SEMINARIO MENOR SANTA MARÍA

SAN AGUSTÍN DE GUADALIX

- PARROQUIA SAN AGUSTÍN DE GUADALIX

SAN FERNANDO DE HENARES

- ASOCIACIÓN DE MUJERES GUINEANAS, LA BUENA VOLUNTAD
- ASOCIACIÓN DE VECINOS SAN FERNANDO DE HENARES
- PARROQUIA NUESTRA SEÑORA DEL TEMPLO

SAN LORENZO DE EL ESCORIAL

- CARMELITAS DESCALZAS SAGRADO CORAZÓN Y SAN JOSÉ
- CASA CUNA SANTA MARÍA DE LEUCA
- PARROQUIA DE SAN BERNABÉ EL ESCORIAL
- PARROQUIA DE SAN LORENZO MÁRTIR DE SAN LORENZO DEL ESCORIAL
- RESIDENCIA DE ANCIANOS MARÍA LEONOR Y LEGADO DE LOS POBRES HERNÁNDEZ MURIEL

SAN MARTÍN DE LA VEGA

- ASOCIACIÓN MANOS ABIERTAS A LAS NACIONES (A.M.A.N.)
- ASOCIACIÓN MISIONERA EBENEZER
- PARROQUIA NATIVIDAD DE NUESTRA SEÑORA

SAN SEBASTIAN DE LOS REYES

- MAS + AYUDA Y SOLIDARIDAD
- ASOCIACIÓN CULTURAL CRISTIANA CASA DE ORACIÓN
- SOLIDARIDAD VECINAL SANSE

SANTA MARÍA DE LA ALAMEDA

- PARROQUIA SANTA MARÍA DE LA ALAMEDA

TALAMANCA DE JARAMA

- PARROQUIA SAN JUAN BAUTISTA - CÁRITAS

TORREJON DE ARDOZ

- PARROQUIA NUESTRA SEÑORA DEL ROSARIO
- ASOCIACIÓN BETEL
- ASOCIACIÓN COMEDOR SOLIDARIO
- ASOCIACIÓN MUJERES MARROQUÍES ESPERANZA - AL AMAL
- ASOCIACIÓN ROMANÍ POR LA EDUCACIÓN, INCLUSIÓN Y DESARROLLO
- CONFIANZA SOLIDARIA MADRID
- IGLESIA EVANGÉLICA DEL SINAÍ
- PARROQUIA NUESTRA SEÑORA DEL ROSARIO
- PARROQUIA SAGRADA FAMILIA TORREJÓN DE ARDOZ

TORREJÓN DE LA CALZADA

- FUNDACIÓN INTERNACIONAL DIVINO NIÑO (FIDINI) TORREJÓN DE LA CALZADA

TORREMOCHA DE JARAMA

- CÁRITAS PARROQUIAL PATONES - TORREMOCHA

TRES CANTOS

- PARROQUIA SANTA MARÍA MADRE DE DIOS
- PARROQUIA SANTA TERESA DE JESÚS

VALDEMORILLO

- PARROQUIA NUESTRA SEÑORA DE LA ASUNCIÓN

VALDEMORO

- AYUNTAMIENTO DE VALDEMORO - CENTRO SOCIAL VICENTE FERRER
- EJERCITO DE SALVACIÓN - VALDEMORO
- FRANCISCANAS CLARISAS MONASTERIO DE LA ENCARNACIÓN EN VALDEMORO
- PARROQUIA SAN VICENTE DE PAUL - VALDEMORO

VALDETORRES DE JARAMA

- PARROQUIA NATIVIDAD DE NUESTRA SEÑORA - CÁRITAS

VILLALBILLA

- PARROQUIA ASUNCIÓN DE NUESTRA SEÑORA - VILLALBILLA

VILLAMANTA

- PARROQUIA SANTA CATALINA DE ALEJANDRÍA

VILLAMANTILLA

- AYUNTAMIENTO DE VILLAMANTILLA

VILLANUEVA DEL PARDILLO

- CENTRO CRISTIANO SIN FRONTERAS DE VILLANUEVA DEL PARDILLO

VILLAVICIOSA DE ODON

- ASOCIACIÓN AYUDA SOLIDARIA EN VILLAVICIOSA DE ODÓN

ZARZALEJO

- NUESTRA SEÑORA DE LA ASUNCIÓN DE ZARZALEJO

BANCO DE ALIMENTOS MADRID

Colegio San Fernando

CIF: G-82698614

Carretera de Colmenar Viejo, km. 13,600
28049 Madrid

91 734 63 83

administracion@bamadrid.org

bamadrid.org